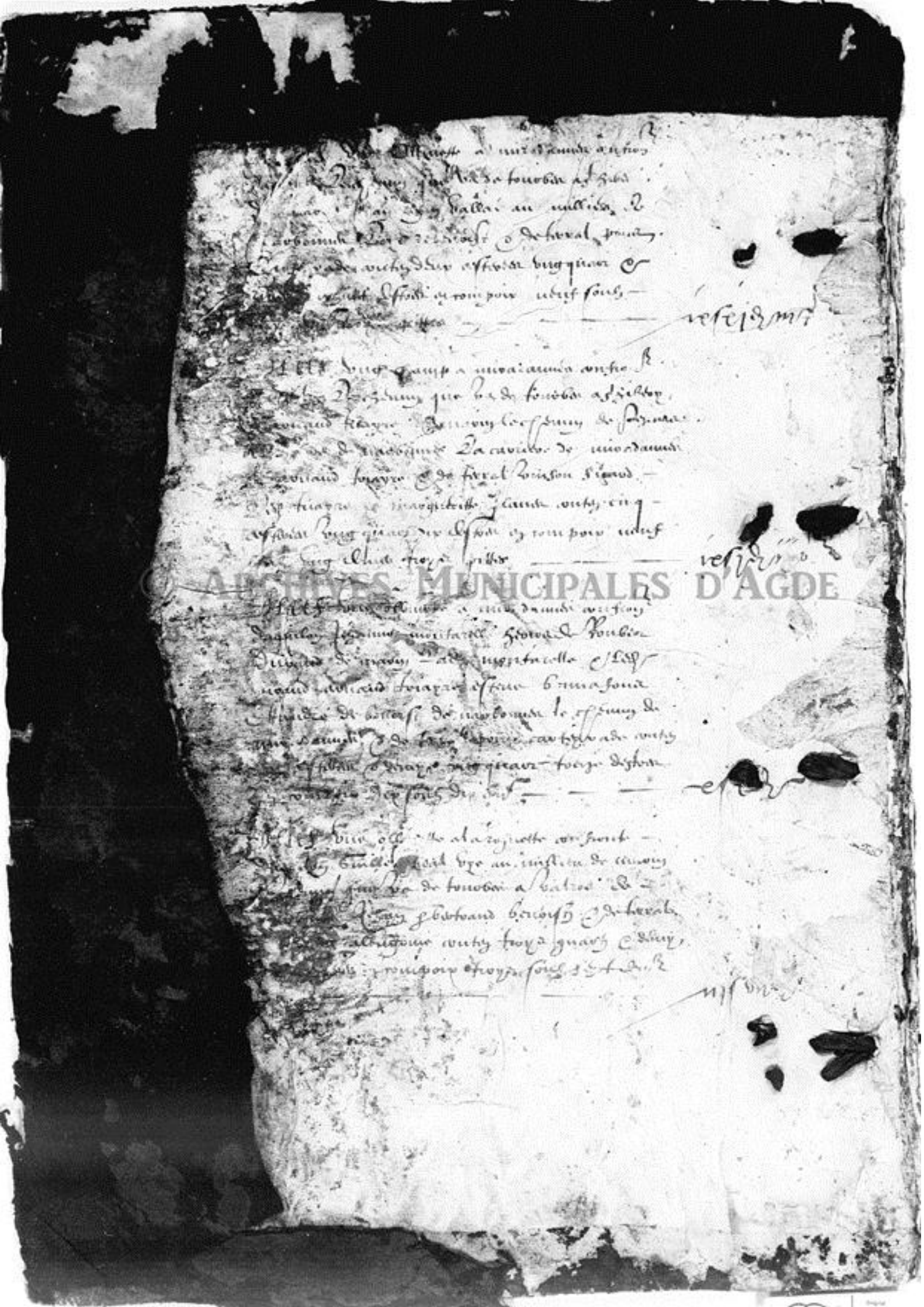

© ARCHIVES MUNICIPALES D'AGDE

ARCHIVES MUNICIPALES AGDE

ARCHIVES DE

Cité

Grant

Ce nest qeune transcription
du compte de environ lan 1550

Transcription d'un compois plus ancien

© ARCHIVES MUNICIPALES D'AGDE

CC 8

ARCHIVES MUNICIPALES AGDE

Johan Jaenas Fenelet bug hostal en
cientat confronta ay anthony blanchart et ambe la
mudona desmal vina lieuza dic sm ff

Item en bug mas en cientat confronta ay pratte carrieras

Item en tres cestaradas de terra amora confronta ay mere
delafe et ambe malzu, maath

Item en dos cestaradas de bruja alas molieras confronta
ambe antony bysseiaue et ambe lesfeth de p. moma
et ambe la carrieria

Item en dos cestaradas de terra ala orta dels molins que fony
estadas de maestre g. ayrall confronta ambe roma
et ambe lesfeth de p. miguel et ay fony mellet et ay
lesfeth de antony fortalla

Item en vina cestaradada de terra al mas de entiegra que fone
dud ayrall confronta ambe mess bidal de angiada
et ambe dos bias

Item en pratte rest de terra al saunna confronta ambe
hugnet ganbert et ambe estene cambras et ambe
grauda colombra

Ho una ff 5 el [illegible]

Hoy [illegible]

Ho albreau lo ryde [illegible] ist ij rest aziuag de
una amora q fuit de [illegible] lesfeth q ayble
[illegible] et ay rest. [illegible]

Ho iiij estaradas una el [illegible] q fuit de rest
blanche de [illegible] q ay q fustes et ay le rest
[illegible]

Ho la rest [illegible] el [illegible] q fuit de
rest [illegible] q ayble [illegible] et ay mise
[illegible]

Item en pratte rest el [illegible] q fuit
de [illegible] et ay [illegible]
et ay lesfeth de [illegible]
[illegible]

Item en pratte rest el [illegible]
de [illegible]
[illegible]

© ARCHIVES MUNICIPALES D'AGDE

© ARCHIVES MUNICIPALES D'AGDE

Anthoni

Blanchart Renellet

Un hostal en Agenta que fonc de maestre Guillem Aprahi confronta en lo portal del fazc et en la dita fa dona lienza fonc sonz dit

Item en Renellet tenc lamentat d'un hostal ambe son porge sey cientat que fonc de Antoni Fabre confronta ambe porge masset et ambe Johan canalieu fill mellhz et ambe Anthony del mas et en lo sieth de Ramon punto del Gimsseth

Item tres estaradas de bruha al prolha confronta ambe Johan mestre et ambe lo sieth de Andrieu grassis

Item sieis estaradas de terra al Montes maguet confronta ambe lo sieth de Johan Ramondey et ambe lo sieth Bertomarriguet que fonc de Bernat martz

Item una estarada de terra a tres los frayres menors que fonc de Johan arenas confronta ambe Peyrot forneta et ambe P. Guillem et Durand Painellet et ambe lo Reymier monta

Item a Berlac abri lo sieth lo Valet

Item Berlac dun mas del hostal en lo lieu de Fraysseth en mas fladas de lapis et lo lieu de Espinet que fluz Jaubert

Item poly Berlac ij esteil ruma de tres los frayres menors

Item lo estad de P. Chabert ij en Pi Fabre et Pa mellhz et en Guerpie Guambert et en P. Robert et en la vie

poly lo Berlac Abbeth rabalmas

Item poly Berlac finabat en 1515 et lo ysp de octobre

Item ostal empsolat que fonc de mes Pau Anthony de Lunel que confronta en mestre P. Malpot et en Jehan de Lala et en Lerosond

Item Abbolac ij esteil ruma tres los frayres menors et fluz de Pi Fabre et en Bel mas et en P. Robert et en del Vigar

Item ij esteil al Jum mas et fluz de P. Trapier et en Bertomieu Johan plan ansie et en Charles

Item Berlac 15 Abbolac i esteil lo Candelar

Item el notaire mel et en Johan ostal en Johan Bosch

© ARCHIVES MUNICIPALES D'AGDE

Johan et tibery

[illegible] ung hostal en cientat que
fonc dela mollero de pere [illegible] confronta ambe
guillem [illegible] et ambe lo [illegible] de mas
[illegible] et ambe la [illegible] de la villa
et en la [illegible] publica sunt lieuas dic

Item en plus ung hostal en lieu cientat que fonc de [illegible]
[illegible] confronta en lo [illegible] de bellomen mart
et en [illegible] de la villa et ambe dos [illegible] dos lieuas

Item ung hostal en lieu cientat que fonc de [illegible]
mestre confronta ambe pere forma et ambe
glaudo [illegible] et lo [illegible] de [illegible]

Item en dos [illegible] de bruga al pr confronta ambe
lo [illegible] de [illegible] glaudo [illegible] et ambe [illegible]

Item en les estiuades de bruga al pr confronta
ambe estene [illegible] et ambe lo [illegible] de la [illegible]

Item en bna estiuada de bruga et [illegible] ala tenuiera
que fonc de [illegible] confronta ambe [illegible] et ambe
[illegible] et [illegible] [illegible] dic

Item en bna [illegible] al colubia confronta en [illegible]
[illegible] et ambe glaudo [illegible] dic

Item en ung hort dela [illegible] que fonc de [illegible]
confronta ambe lo [illegible] et en [illegible] et [illegible]
et ambe la via [illegible] dic

Item en sunt estiuades de camp et olmeda ambe mori
confronta ambe [illegible] et en [illegible] [illegible]

Item en ung ort dela [illegible] al camp [illegible] confronta
ambe estene [illegible] et en lo [illegible] et [illegible]

Item [illegible] et en [illegible]

[illegible] ala [illegible] [illegible]

[illegible]

[illegible]

© ARCHIVES MUNICIPALES D'AGDE

© ARCHIVES MUNICIPALES D'AGDE

Los heretics

4

de anthony [illegible] ay [illegible] dun hostal en [illegible]
que fonc de [illegible] estieu albat confronta amb
guilhem ferre [illegible] mosse et amb lo [illegible] de bieuguia
[illegible] sunt lieuras

Item ay una restauada de olmeda e sunt bensella
confronta amb [illegible] miquel et ay charles noriua
et ay lo [illegible] de peyre, meysona

Item una bruyna [illegible]

© ARCHIVES MUNICIPALES D'AGDE

[illegible] Rocca dun hostal
[illegible] mosse que fuer
[illegible] ay [illegible]
[illegible]

© ARCHIVES MUNICIPALES D'AGDE

Los heretges

de Bernat Benesech / Benelleroy vng hostal en cientat
que fonc de Franses / dagde confronta ambe dona
maria bertranda de Finhan ambe lossetz de maestre
matieu gantra et ambe g.ny tolucerze et ambe
la carriera quatre lienzas detz sonhz dir — my s

Item vna estarrada dolmeda als mons mendres
confronta ay messe anthony teyssier et ambe
johan bernat — my s

Item dos estarradas terza a bratpalmas que fonc
de peyre bandmel confronta ambe anthony folia
et ambe la bria — s — my s

Item vna estarrada et miera de vmbra al fesc
confronta ay lossetz de p. maynes et ambe lossetz
de bertrama daller — s — x s

Item dos estz de vmbra a bynaman confronta ambe
lossetz de johan sbomesras et ambe dona jona blanda
et ambe francet bertra — s — xij s

Item tres estz de vmbra et olmeda a sanct bansetha
als al fesc confronta ay lossetz de garlas abrazt
et ay jaume abusho et ay la bria — s — xx s

Item vna estz olmeda als mons mendres confronta
ay francet johan et ay poncet bessia — s — my s

Item dos estz olmeda a sanctetz g. foro deport bessia — s — xj s

Item vna estz de olmeda a sanctetz confron
ambe als mestres — s — my s

Item vna estz de olmeda ame moza que fonc
de antson corbet confron ay g. sallelas et ambe
lossetz de ramon daussera — s — my s

te s. g. bytaste branes — my bestas — xx s — xij s — xx s

te s. [illegible] — dos — xx s — xij s — xx s

[illegible] — xx s — xij s — xx s

[illegible] — xx s — xij s — xx s

[illegible] — xx s — xij s — xx s

[illegible] — xx s — xij s — xx s

[illegible] — xx s — xij s — xx s

© ARCHIVES MUNICIPALES D'AGDE

Los heretias de bregueira

Guillem Guillemont dong hostal amb sa co[illegible]
Item confronta amb lo[illegible] de mestre
Anthoni baly et amb mestre miquel marty
et amb la muralha quatre lieuas dic

Item Guillemont dos estaqueiades et mogue de
lomba agaluberna que se confronta amb
lo[illegible] de guilhem Dande et amb guilhem
bort et amb estrue amic fuegs sonh dic

Item dos estaqueiades de olmeda al fesc confro
amb falbert de bellua et amb lugue
calmet et amb la carrera [illegible] sonh dubpr

Item dos estaqueiades de camp al prolha [illegible]
amb peyre [illegible] et amb falbert de
bellua et amb labra quatre sonh dic

Item Guillemont los [illegible] dos estaqueiades
de lomba al fesc confronta amb mestre
andrieu vayssie et amb lo[illegible] de panne guilhem
et amb lo[illegible] de mat bonifacy

Item lo dalat johan valera filh de bernat valera
estimada et mienga vinha [illegible] valera
[illegible] de mary bonet et my johan [illegible]
[illegible] vinha [illegible] et johan valera de [illegible]
[illegible] pyl de mart [illegible] et [illegible]
[illegible]

Item dos estimadas vinhas [illegible] bengas et [illegible]
[illegible] [illegible] et johan de [illegible]
[illegible] et [illegible]
[illegible]

Item [illegible] bong [illegible]

© ARCHIVES MUNICIPALES D'AGDE

Los heretges

Dr maystre mynyel martí ay bullat dun hostal en
cientat confronta ay berenguer dallier et ay la muralla
et ay johan fabre tres lienzas fruze sonts — m s d

Item en dun hostal en cientat ambe sa cort que fonc
de johan drago confronta ambe johan vechas et
ay lintrada dela muralla et ay lo pati la cabella tres d m s

Item en tres estauradas de terra dela aqua confronta confron
ambe glendo knart et ay lo[illegible] de[illegible] minyel d s

Item en dos ests terra al fesc que fonc de dona sabonella
confronta ay los metzs et ay fromm delalla — m s

Item en dets huerts estauradas de terra complantada
de diuers olimes al fesc confronta ay los[illegible] de
johan salua et ay los[illegible] de amado conte et ay p
balm et ay tres brasas dna lienza fruze sonts s d

Item en quatre estauradas de vinha al fesc confron
ambe fromm de alla et ay la cappella ma de sanct
martí et ay dos brasas d s

Item en dna est de vinha a quatre confronta ambe
peyre colomba et ay los[illegible] de berthomeu martí
et ay dos brasas s m s

Item en dos estauradas et mieg de terra a quatre que
fonc de[illegible] de colm balm ambel metes dos pay
ay mestelles colomber a[illegible] et ay lec
[illegible] dos d s — s

Item en dna estaurada et mieg de prat al gemema
confronta ay glendo knart et ay pague gros s

Item en sinc estauradas de prat al golezre confronta ambe
estem fabre e ambe los[illegible] de mestre simon
marchiore et ay los[illegible] de pedro et estene garma
et ambe sean fruze sonts s d

Item en dos est prat dels ribeyres confronta ambe pere
e johan [illegible] et ay p barres et ambe los [illegible] s

© ARCHIVES MUNICIPALES D'AGDE

Item hi ha ortal dana lo spital confronta ambe riau
et ambe messens salperada et ambe mestrey
tropel et ay la dita una lieura dit

Item en una estimada de bosquet al gemenia
confronta ambe monsr arcg gama et ambe
los heretes de penne gazma dos sous dit

Item en tres estaurades de terra als clau que foron
de arnaut botmer confronta ambe los heretes de
mestre matieu cantra et ambe los heretes de johan
bonesfas seys sous dit

Item en dos estaurades de olmeda als gynamau
confronta als heretes ~~de penne fabre et ambe~~
~~los heretes de joffre pagrall~~ [illegible]

Item en una estaurada de bombra al fisc que
fone de berthomieu marty confronta ambe johan
[illegible] et ambe los mestre miquel

Item en dos estaurades de terra al ayga del bruter
confronta ay lo camy de [illegible] et ambe johan
cabriero pratator sous dit

Item en una estaurada prat apreada [illegible] confron
ambe los heretes de bertomieu marty et ambe johan
boloy de marcellan et ambe los heretes de manuel
et ambe cagnol et cazy [illegible]

Item en [illegible] bosquet [illegible] et fins [illegible] una esp[illegible]
[illegible] en [illegible] ay lo [illegible] [illegible]

Item en dos esp[illegible] de prat [illegible] pradal mayr [illegible]
[illegible] de ay lo [illegible] de [illegible] los heretes de mestre
[illegible] penne de mayrgas de ay [illegible]

20

© ARCHIVES MUNICIPALES D'AGDE

Balcat de balcat

Venellet sieys estaroudes de terra dela avan al mol tedagues que fone de thomas nullac confronta ambe lo fretes de mestre simon moberlignoa et ambe lo fretes de mess simon et ambe dos bieus donze soulz dic

Item sieys estaroudes de terra al camp dela bredessa que foron de pesay grasses fonneo de mess simon moberlinoa confronta ambe se metes et ambe fol. quet conte et ambe lo cotiny dela bredessa donze soulz dic

Item sieys estaroudes de terra ala cadenia que fone de mestre glaude lors confronta ambe se seur gilbert bignoa dagde et ambe mundo gilabert et ambe lidria sex soulz dic

Item sieys estaroudes de terra dela mun alas bresplas alas al bruno confronta ambe se seur gilbert de dos partz et ambe lidria dex soulz dic

~~Item quatre bestiaus ouatimes~~

Item e bun ostal ayssi mes ey restat dels enfans de mess estor condut ay mestat se ay los fretes de pshey frosse et ay lo glaude thomat

~~Item dues bestiaus~~

Item un estide lia de la maut ey estad de pesar glias se ay pshey lolayne et ay pshey malsenent sexes sous

Item una cessa de lana ey aure mun de pur fone de ly dmets dela sent Jo. ay mestre Bolayne

Item dos estes de lana

Item ay lo bestiar ... lo glaude ... ay ... glaude ... ay ... ay ... ay

Johan Fabre

Ne nellet bng hostal en cientat confronta ambe
los hostals de mestre mignel martin et ambe la patre
comm de detras et ambe bmces dlafont Ysa mdhe
passador al mech et ayla carrera dos lieuzes dets soulz

Item en bng mas en la dita cientat confronta ambe
ferm dralla et ambe la muzalha et ambe
la peirada dessual dets soulz

Item en bna casturada dbmiga al fese pnfom
& bernat mesamat confronta ambe johan
fort et ambe mthon cortet lors soulz dre

Item en bna casturada et mnogre dbmiga assant
hmiseli confronta ambe los hostals dJohan
lors et ambe dos drics quatre soulz dre

© ARCHIVES MUNICIPALES D'AGDE

Comtes de la

Item una molher Ruellet bug hostal en cientat
confronta ay Johan fabre passador al imech et
ay lo patu de la ville et ay maestre Glandeloys
et ay la carriera Huges lienzas dex — bij s

Item un bug autre hostal en ladita cientat que fonc
de maestre Johan dela confronta ambe frenu de
ella et ambe Cosset de Prime Sobirat fiscal et
ambe dos bras bna lienza dex — j s

Item un bug mas cienat en lad cientat confronta
ambe pere massot et ambe estene cambras
et ambe dos bras bna lienza dex — j s

Item un bug ort acabrolas confronta ambe G. ay
de Lonay et ambe maestre Guillhem Grazell et
ay dos bras bna lienza dex — j s

Item ay quatre estauradas de bruha agalabrun
confronta ambe pere massot et ambe Fadet
Johan et ambe Cosset de Adrien Gonbert dozes — xij s

Item una estauradas et mieg de bruha al fesc
confronta ambe messen Falquada et ambe
Anthony dayssiera tres sonlz — s

Item sieys estauradas de treza amora confronta
ambe Anthony dayssiera et ay Cosset de Johan
maestre et ambe Fabria dozes sonlz — s — xij s

Item dos estauradas de camp al pontelh confron
ay messer dagde et ambe messen Falquada
et ambe Fabria sieys sonlz — s — vij s

Item ay una estauzada de camp agu metres ofzo
ay messer dagde et ambe dos bras — s — ij s

© ARCHIVES MUNICIPALES D'AGDE

Item una estaurada de terra alosta delm morna
confronta ambe peyre massot et ay peyre forma. s — m s

Item dos estaurades et mieyge de terra detras los
fruytes menos confronta ambe marc bolet et ambe
Labra s — v s

Item quatre estr d'almeda et camp als fraudes des
mons magres confronta ambe lostes de peyre
magrino et ambe forcet de peyre et ambe labra s — v s

Item tres estr de camp al cos dey nadal confronta
ambe lospital de bras et ambe sene gibert et ay
g'lindo Renart et ambe labra monta s — v s

Item quatre estaurades de camp ala prada dels
gallons confronta ay lostes de charles ebrart
et ay lostes de estene gustard de marcellhay et
ambe estene borra et labra s — v s

Item una forage et galina als barrs de sanct
johan confronta ambe dos bras et ambe p. de
sanct stev ~~et ambe mastre andrien bassie~~ dets s — v s

Item quatre estaurades de camp et pratz ala
magdalena confronta ay la cavorna terracessa et
ay charles morna et ambe mons delas s — v s

Item tres estr de camp ala serra confronta ambe
l'hospital de johan botayer et ambe labra s — v s

Item dos estr camp et almeda ala magdalena confron
ambe lostes de johan mestre et ambe la cavorna
terracessa et ambe lostes de bruat combrenos s — v s

Item una est mieda et buy quarto deprat als
mogiorras confronta ambe lostes noble ramo
de bazac et ambe p. columbia et ay s. s — m s

Item tres estr pras al golzer confronta ambe

© ARCHIVES MUNICIPALES D'ALBI

Cosseth & maystre Simoy mortelgar e ay fa lip
d'Aleny — s — xl s ll

Item en dona esth bnha camp et olmas al rios
nolmua confronta ambr Cosseth & anthony
abrac et ambr pezona molln de Ramo bonta — s — xij s

Item en tres estauradas olmeda alhqua mau confrta
ambr Cosseth & Joany mestre et ambr pr Lapa
borzolhos et ambr Cabra — s — xl s

Item en bna estaurada prat et megue al golipor
confronta ambr la cappella ma de sanct martin
et ambr Cosseth & mestre Matieu gauba et ay
lo fenny de Joan monta — s — lx s

Item en bna cort clausa ambr Joany galma danat
lo portal dey pomia confronta ambr mess dagde
dels pazz et Cabra et Cosseth & mr Matieu gauba
huers sonts dit — s — lxx s

Item en tres esth camp et olmeda apuerego confronta
ambr Cosseth & anthony ostola et ambr Joany
Lromet — lxx s

Item en bna eminada de terra al pezro confronta ambr
Cabra et ambr — l s

Item en non esth de terra als monb mendres confronta
ambr franses Joany et ambr Cosseth detenat
bamseth — dxx s

Item en dos estauradas de terra als clans confrtas
ambr Cosseth & Jenme catala et ay Cabra
et ambr dona guillauma molln de Ramo Baller — s — xij s

Item en bna esth de olmeda a sanct mipuel confronta
ambr dona rosta ay guillem de lorey — xij s

© ARCHIVES MUNICIPALES D'AGDE

Item una estarada et mugre de l'heda al fist
confronta amb les heretats de mestre Simo morelier
et amb aymet enlegour

Item una estarada et mugre de bruha per
sous de la sus dicta cosa aredunt confronta
amb pero miquel et amb anthony barsfera
de dues parts et amb la bruha sues sunt dir

Item quatre estaradas de terra al sallanc per
se confronta amb lo camp de bert et amb lo
clier sotcador et amb johan et guillem esclamel
et amb en guilhem arnall sues sunt

Item dos estaradas de terra al sallanc per
se confronta amb ptra bruon et amb anthony
forma et amb la terra de bert

Item tres estaradas de terra al sollador confronta
amb johan guillem et amb johan esclamel et
amb dimant bonet sues sunt

Item esmerlet lodsomont de la font de vergiat
quatre estaradas de camp de la vina per
sous de estor bonet confronta amb bernat
gelmad de cangas et amb guilhem de bonet et
amb johan molet et amb la comunya
de uza sunt dir

© ARCHIVES MUNICIPALES D'AGDE

2-12-1522

11-12-1522

© ARCHIVES MUNICIPALES D'AGDE

Los heretics

Item bung mas ey la dita cientat confronta amb
Joan Joy et Thiben carrasas et amb Jenme mastre
et amb la via bna lienza dels sonts dic

Item bung mas ey la dita cientat confronta amb
Joseph le maystre anthony Vandynes et amb Joseph
le bonnat barrets et amb la sentrada de smal pmis sonts

Item sept estarradas de camp ala magdalone
confronta amb lo camp dela magdalone et amb
dura de sans et amb

© ARCHIVES MUNICIPALES D'AGDE

Item bna estarrada de bmha a sanct miquel
confronta amb Joan bugal et amb
bnat peligon et amb la via tots sonts du

Item bna estarrada de grat ala grada magne
confronta amb ns miquel marth et amb
pezer moma fe tots sonts dic

Item bna estarrada de tra mala mort
confronta amb maystre malaur marth
et amb pezer forma et amb lo ste

Item tots estarrades de tora aqui metes ensemb
amb mates et amb sentrada sonts

Item bna estarrada et murger de tora aqui bna

confronta ambel / metens et ambe [illegible] peligy
et ambel [illegible] de [illegible] tots [illegible] dic

Item tots estaudats de terra dela coan que [illegible]
de [illegible] confronta ambel camy de [illegible]
et ambel peyron / meynel [illegible] [illegible] dic

Item tots estaudats de terra ala [illegible]
confronta ambel peyron [illegible] et ambel [illegible]
[illegible] [illegible] dic

Item quatre estaudats de terra dela coan confronta ambel
[illegible] meynel de tots parts et ambel lo camy
[illegible]
[illegible]

© ARCHIVES MUNICIPALES D'AGDE

Peyre yrla (Renelet

Hong hostal en cientat confronta ambe lostal de bertomeu marti et ambe lostal de maystre guillem marti et ambe la carriera quatre liuras

Item hun mas en la cientat que fonc de lestel de guillem bo et pieor confronta ambe lostal et ambe la muralha et ambe las calsi dels sulz

Item hun bordieu claus situat als barres qui ambe maystre matieu gautia et ambe maystre glaudo delyga et ambe dos dels sept sulz dir

Item hun estanyeda de hrom mallenesi que se confronta ambe labia et ambe mieur delast et ambe peyre ponset dos sulz dir

Item hun estanyeda et mieyr de la treyssa que fonc de bertomeu marti confronta ambe guillem bo et ambe jofre marti mazelieu

Item hun estanyeda mathol aqui metes que fonc de lali marti confronta ambe peyre maurans et ambe peyre miquel tres sulz dir

Item hun estanyeda de mathol situat a sanct miquel que fonc la terra de guillem torolha confronta ab peyre marti et ambe peyre robert dels huegs sulz dir

Item dos campos apuegs grossos als polis que foron de pelaz peyre miquel fraynel confronta ab la bova de la mur de dos parts

© ARCHIVES MUNICIPALES D'AGDE

+ baptizat

[illegible] parochie sancti Nicolai de
[illegible] 1523 una domina amicta
[illegible] ij ff. [illegible] filium
[illegible] ay [illegible] Nicolaus [illegible] ay
[illegible] ay la vie — f 6 ff

Item sancti Nicolai [illegible] ff. [illegible]
[illegible] filium [illegible]
[illegible] — f 11 ff

© ARCHIVES MUNICIPALES D'AGDE

Mess de glande

Item un bug ... hostal en cientat confrontat
de la larga ... Renellet ... et ambe lo chemin de ...
ambe ... maestre glandes loys et ambe lo chemin de ...
guillem, martin et de ... ambe pere ... et ambe la carreyrada de ... lieuzes ...

Item un bug mas en cientat confronta ambe lo chemin de
de mossen estene fondut et ambe guillem trepia
et ambe la carreyrada de lieuzes dic

Item un mas et la cort acabrolas que fonc de ...
de glande loys cortet confronta ambe la boal de capitol et ambe
la bia de lieuzes dic

Item una cort acabrolas confronta ambe lo chemin de
maestre matthieu gautier et ambe ...

Item un bug ort que reyn tres ortz al mordansa confronta
ambe lo chemin de gillet de lonay et ambe ... de lapo
et ambe ernet de lapont et ambe lo mordansa
et ambe la bia una lieuza dic

Item un quatre estaunadas de binha ala ... confronta
ambe lo chemin de jehan de lapo et ambe peyron
colombe et ambe bertat de abert et ala via

Item dos estaunadas de binha ala ... confronta
ambe monsen jehan marty et ambe lo chemin de
peyron carboy et ambe la via peyrostuz dic

Item una equinada de terra al orta dels molins que
fonc de ... confronta ambe jehan mothet et ambe estene
combes de fonts dic

© ARCHIVES MUNICIPALES D'AGDE

Item tres estaudes de camp al pomum confronta
ambe matheu fiella et ambe la tre de bedoch
et ambe dos vieis fiegs sonhs dic

Item tres emmudes de bruha estanc banselle confronta
ambe peyre bogre et ambe johan mollet

Item une estaude de camp al germana qui sta
ambe duranet de sant et ambe sant estanet
et ambe la bed dels sonhs dic

Item dos estaudes de camp als corts dels burnet
confronta ambe p. bandmel et ambe la mollet
de tres emmes et ambe la cassa bna licenca dic

Item bna estaude et mugue de camp dela
rain confronta ambe lo fetet de pedre et
bnet sicart et ambe peyre bom et ambe mossen
dagde et ambe la bna sine sonhs dic

Item dos estaudes et mugue de camp de ram
mort confronta ambe capitol de tots peyrs

Item sege estaudes de camp al cos dels
nadal confronta ambe mossen clemens
tenen mestre p. mportersiu et ambe peyre bandmel jove et ambe
capitol et ambe la bna dos licencs bnes sonhs

Item bna estaude de camp al germana que
se confronta ambe peyre magnan et ambe
lo fetet de sent gaumia et ambe lo fetet de
sent sicart dos sonhs dic

Item tres estaudes de camp al fromestay que

© ARCHIVES MUNICIPALES D'AGDE

© ARCHIVES MUNICIPALES D'ALDE

Item tres estaynadas de olmeda mual nessy qi fronta
ambe la pressa de monss dagde et ambe mastre
guillem albert bria al murs et ambe labra

Item una estaynada de bonse acanatuel qi fronta
ambe peyre ossia et ambe lo ten mort

Item una estaynada de camp al saumbra qi fronta
ambe monss dagde et ambe dobrat

Item una emmenada de bonse al pontelly del sacrestan
confronta ambe ramon bassiera et ambe
marta mollyr de francet dagde dos sonts

Item tres estaynadas et mieyre de camp als plat
confronta ambe guillem stieu et ambe serart
monna et ambe johan fort seyrs sents dit

Item bugt estaynadas de tara ala cat que fron
de mestre peyre gandillyr confronta ambe
la dme gubaulf et ambe los fetes de sene germa
et ambe labra

Item bug mole parado confronta ambe lo flum
de roant et ambe lo bedia de monss dagde
camp al murs sunt lieuas dit

Item dos estaynadas de bmha que fone de monss
guillem ganch situada ala teulera qi fronta
ambe los fetes de peyre pouet et ambe johan
mulet et ambe peyre massot seyrs sents dit

Item una emmenada de prat ala magdalena que fone
de johan emmenada confronta ambe johan genesso

ebri 18

et ambe ynigo marsal et ambe lopzat de Cabiz
de capitol dagde dos soulz dic

Item dos estimades de camp aqui metos que
fone de sebrodich confronta ambe mayon
sortolla et ambe johan genestoy et ambe lopzat
de guillem de saut steve soulz dic

Item tres estimades de terra al genemar que
fone de johan fort confronta ambe lo johan fort
et ambe metos et ambe labra steve soulz

Item una emmuada de prat al golemar confro
ambe metos et ambe lo sabrat de johan de saut

Item quatre estimades de terra al pumian
que fone de matieu torolla confronta ambe
metos et ambe labra et ambe lo sabrat de
vidoria et ambe peyre fiete et ambe
peyre marant huit soulz dic

Item una estimada de terra de la crau que
fone de bnat carnosa confronta ambe astorc
bonat et ambe johan sabrat et ambe monsse
dagde tres soulz dic

Item dos estimades de terra al genemar confronta
ambe messer glaude de luga metos et ambe
johan martin mazelier et ambe cosmes gaultra

Item tres estimades de terra al cany de malfatan
ab lo sant martin que fone de gamet mollyer
de auson fort al capitol de johan genestoy

que se corresponen ambe thomas melhar et
ambe los terres bagnants et ambe labra [illegible]

[illegible]

Item plus huna sestera de terra a moure que
[illegible] de mestre guillem [illegible] agrat [illegible]
de dos pans

[illegible]

Item plus sestera de terra alonge dels mobiers
[illegible] dels mestre guillem [illegible] agrat [illegible]
[illegible] de [illegible] orach, e [illegible]

[illegible]

[illegible] sestera de terra al frayssi [illegible]
[illegible] [illegible] [illegible] [illegible]
al frayssi [illegible] [illegible] [illegible] [illegible]
[illegible] mestre [illegible]

© ARCHIVES MUNICIPALES D'AGDE

Mestre claude

Lors / Knellet bny hostal ey cientas confronta
ambe vincent de Lafont et ambe maestre guilhem
gualh et ambe la dita comg lieuras dec

Item bny autre hostal ey lad cientas confronta ambe
mestre claude de langa et ambe lors tarran et ambe
peyre bora des lieuras dets sonts dec

Item plus bny autre hostal ey cientas que fonc del sieur
de melhoy tropel confronta ambe senhors et ambe
mestre claude de langa et ambe lossets de los tarran
et ambe la cadrigua tres lieuras dets sonts dec

Item ey des estauradas de bnsa acadieras confronta
ambe guilhem tomeyre et ambe dos bras

Item tres emuradas de terra ala orta del molim confrony
ambe johan pascalho et ambe johan mellet et ambe
lossets de bethomieu mats

Item ey des estauradas de olmeda als mons maguès confrony
ambe peyre niemo et ambe pencet bosca et ambe
johan bridalas dets sonts

Item bny estauradas de terra als mons confronta
ambel metges et ambe gugo marsal et ambe pencet
bosca des sonts

Item ey Knellet bny estauradas de terra acadieras que
fonc de anthony cortes confronta ambe fromd de lla
et ambe los mestre claude tres sonts

Item los mr claude Knellet bny hostal ey cientas
que fonc del sieur de melhoy tropel confronta ambe
mestre claude de langa et ambe lossets de los
tarran monta tres lieuras dets sonts dec

Item plus Knellet des estauradas de bnsa al pos de la

© ARCHIVES MUNICIPALES D'AGDE

© ARCHIVES MUNICIPALES D'AGDE

Item dos olmedas a Sant Martin que foron de Pere de Sa Coma que foron de Pere Sa Coma que foron de Pere Sa Coma que foron de Pere

© ARCHIVES MUNICIPALES D'AGDE

Lous torcu

Item un hostal ambe son estable en cientas confrontant ambe miquel Rossel et ambe lostal que fonc de huguet capite et ambe pere bona barbia et ambe la caoucra cinq lieuras sens sontz plus o la paus y pertenen mesbe quelder (?) la lourda (?) m. Bruzel de la reum

Item un mas a sontz argas confronta ambe pere bona barbia et ambe lostal de pere bona et ambe la caoucra dos lieuras dur

Item un hostal en cientas que fonc de pere la creu confronta ambel metes et ambe miquel Rossel et ambe la dua bona lieura dur

Item un bedia clans de pere ala orta dels molins confronta ambe mosse digue et ambe lort dels pauvres de sanct lase et ambe maistre g. albert et ambe la dua bona lieura dur

Item una estaurada de terra abapipalmes confronta ambel metes et ambe johan marcy et ambe pere gosse dos sontz dur

Item una estaurada et mieg de terra al cap del bon pont dela creuz confronta ambe lostrone estene bona et ~~ausseme gibert cinq sontz~~ dur dos

Item quatre estauradas de binha ala croz nolinda confronta ambe miquel Rossel et ambe huguet calmes et lostel de maistre johan bedos et ambe lostel de pons forma et ambe dos bras doze sontz dur

Item tres estauradas de binha ala croz nolinda que fonc de estene amellia confronta ambe lo Rossel de purgatoun de sanct estene et ambe dos bras nou sontz dur

© ARCHIVES MUNICIPALES D'AGDE

Peyre boyra borelu

Pierre Boyra borelu

Pierre Boyra borelu

Pierre

Sords et ambe dona Guarda bancamlla una ... ja

Item una eminada de oliveda appellat consist
ambe Maister Claude Lagó et ...

Item Knellat lo bens de sa molher que foron
de mess. amado conte

Item quatre d'este de vinya ... que an
... et ... fiques que an ...

Item sept este de terra de vinya que
an ... temps ... et ...
los ... de ... fina

Item lo mas de terra de ... que an
... per an lo pour

Item dos este ... que an mess.
... Gorras ... dos ...

Item una eminada de terra ... que an ...
... et ...

Item dos este de vinya de ... que foron de ... que an ... et ...
... fina a dos ...

Item una este de vinya ... que an ...
... et ...

Item una eminada de terra ... que an ...
... et ...

© ARCHIVES MUNICIPALES D'AGDE

Secret Bona

Item Ruellet
bug mas en cientat per fone de mestre honorat
garny confronta ambe la cappellana de la fontan
et ambe mestre et ambe Soleny dona
paga una bemuat dir

Item una estauada et mergue de camp et dimeda
mala mat confronta ambe mestre Lors conte
et ambe Jaume Ramon tres sous dir

Item Ruellet lo fil de seze estauadas de terra
al prada ont es la granga per dir a apart
confronta ambe
Coffrets de fol pues bona et ambe Coffrets de sarlet
vbert et ambe lo lec del prelhaberesa bnze sous

Item Ruellet les Secret bona de bes bernat

Item Ruellet Bernard mat bug mestre

Item Ruellet lo bug de monetier

Item Ruellet bug mas en
Item Ruellet bug mas en
Item Ruellet bug mas en
Item Ruellet bug mas en

© ARCHIVES MUNICIPALES D'AGDE

Loys Boya

Renellet bung

hostal en cental confronta ambe lo casset de bnat
peligon de dos partz et ambe dos carriers
fa dos lieuwes sung sontz du

Item un lo feud de seyr estimadat de terra al prelha
ont et la grangue aprebey esta part sue cesi
bung quarto et mieg confronto ambe lo casset de
fol quet bore et ambe lo casset de charles ebrat
et ambe lo lo re del prelha bey esta part

Item una estimada et mieg de camp ala
cental confronta ambe mieg dayde et ambe
lo casset de mester g. de plans camp sue sontz du

Item una estimada de prat ala gara confronta
ambe g. bore sey frayre et ambe jaffre julia
et ambe hugues gambert seri sontz du

Item una emmada de olmeda al gemma gho
ambe johan mauer et ambe lo casset de pyg
mersonne dos sontz du

Item Renellet dos bes bornat

Item ... un ... de ... al prolia ... de
lo lom ... et ... charles ebrat et ... bore
et ... los ... de ...

Item ... de ... lo ... de ...

Item ...

Guillem Boyr

Item un mas et cort en Cuntat que fonc de mestre honorat garny confronta ambe mestre estrenc albert et ambe la muzalha de Cabella et ambe estrenc Romesca et ambe mitjon fortony fa quatre sentz dic

Item la tersa part de sis estaunadas de terra al prolha onc et la grangia que ley a la part sur estaunad bung garro et mach confronta ambe Cosset de solquet bor et ambi Cosset de Charles Ebrart et en Cosset del gallyl ley a fost onze s

Item dos estaunadas de camp als ergset confronta ambe glaudes Ruaz et ambe la bra

Item una estaunada de prat ala garda confronta ambe Cosset bor fay fiarre et ambe fosser Julia et ambe Guiguet ginbrat sentz

Item tres emunadas de bmlha assmet Bansella confronta ambe Cosset de solquet bor et ambe peyre et guillem Beaucayre et ambe la bra

Item un Roullet dos bras bonnas

© ARCHIVES MUNICIPALES D'ARLE

© ARCHIVES MUNICIPALES D'AGDE

Los heretges de bnat

peliper ~~[illegible]~~ bug hostal ey cientat confrontat
ambe folquet et ~~[illegible]~~ bora de dos partz et ambe
labia sule lieuras dic — 8 s

Item bug mas ey cientat que fonc de p. francapre
confrontat ambe joffry mestre et ambe la muiller
dos lieuras dic — 4 s

Item bna cort ey las cientat confrontat ambe p. bora
et ay lossech de huguet capuz et ~~ambe p. bora~~
et ambe labia sieuz sonts dic — 4 s

Item ey dos cestuuedas de olmeda ala bagga confrontat
ambe messer lop conte et ambe joffay cabria et
~~ambe mestre fonc mozelion~~ sieys sonts dic — 4 s

Item bug ort a cabrolas confrontat ambe dos bras
et ambe lo mendanso detz sonts dic — 10 s

Item ey quatre cestuuedas de magol al ceuna de
mazoffay confrontat ambe dos bras et ambe
lossech de jaume garma et ambe dona catherina
gebelina dotze sonts dic — 12 s

Item ey ~~tres~~ dos cestuuedas de bnga agalabrona que
fonc de duc bonet confrontat ambe anthony
bozolay et ambe joan terssa non sonts dic — bnis 10 s

Item ey dos cestuuedas de prat acanacnol confrontat
ambe lossech de bnat pauliet et ambe lossech de
joffre parral et ~~ambe messer glande de lingra~~
et ambe labia sieys sonts dic — 7 s

Item ey tres cestuuedas de bnga agalabrona confrontat
ambe ~~p. muguel~~ mach et ambe pere guitard
[illegible]

© ARCHIVES MUNICIPALES D'AGDE

et ambe estene beum et ambe labra

Item dos estaudades de terra al camp de sanct
Laurens que fonc de miquel cabrua confrontan
ambe poiset dessus et ambe hortolans parall.
ay p lur lon. de dos xij de dos pals

Item tres estaudades de terra a malnesi que fonc
de estene ferrer confrontan ambe peyre catalan
et ambe capitol, sens sontz dic

Item una eminada de terra ala trelha que
fonc dels ferrers confrontan ambe lossets de jeume
fabre et ambe labia huy sont

Item hug prat confrmet dos estaudades ala
magdalena confrontan ambe johan pons de
maurelhan et ambe guillem tournaire et ambe
la carreyra bresca devers las ... de bagnarz

Item sim estaudades de terra al planset confron
ambe ... et ambe labia dels fonc dic
ay bonas bellunas tra ay dia

Item dels estaudades de terra dels brassolas confron
ambe johan bolsuer et ambe lossets de guillem
pieu de una lienza de ... ay bi ...
blanquet de glanda bailey et ... molins

Item una estaudada de terra dela vran confron
ambe johan cabrur de tres parts et ambe labia
fonc de p. bandmel tres sontz dic

Item dos estaudades de camp al ... dels ...
que foron de miquel cabrua confrontan ambe
planset dagde et ambe yglanda ferrarz

Item de bestiar ... molins et una ...

Item una ... de terra ... glandier ay
... ay molins ... ay ... miquel
... regge ...
... bue ...
... y bestiar ...
... bestiar ...
... bestiar ...

© ARCHIVES MUNICIPALES D'AGDE

Nota [illegible]

[illegible] lyH bR.

[illegible] bnyS

[illegible] tmR.

[illegible] iiS

[illegible] jH jR

[illegible] mjH bmjS

[illegible] tjR.

[illegible] tmR.

© ARCHIVES MUNICIPALES D'AGDE

Peyre boye barbe

Item hi ha bug hostal en cientrat confronta ambe
Loseth de bernat peligot de dos partz et ambe
labra dos lieuas sunt soulz dit

Item hi ha bug ambe hostal en la cientrat que fonc
de mossen estene regis confronta ambe peyre boye
Javier et ambe lo cantaguer de mossen jaume bertrand
et ambe lo forcau dos lieuas dit

Item hi ha bug mas en la cientrat confronta ambe
dona sancha cassiera et ambe domicamet ambe losset
gruscleda et ambe mossen estene hy maternel
de hy pz et ambe labra una lieua sunt soulz

Item hi ha una grangia al prolha ambe trentabna
estaueda de terra confronta ambe losset de sobrequelles
boyes et ambe carlos ebrer et ambe labra tres lieuas
donze soulz dit

Item hi dos estaueadas de bnha als clans confronta
ambe guirault bautier et ambe losset de johan
forcen et ambe labra sieys soulz dit

Item hi bug patu arabiolat confronta ambe losset de
maestre matieu gaulhier et ambe dos brac

Item hi sept estaueadas de camp et olmet amora
confronta ambe johan gresenen et ambe capeto et
ambe ramon cassiera et ambe labra quatorze soulz

Item hi donze estaueadas de terra al prolha confronta
ambe lo ser de marcelhan appellat lo ser de
bragas et ambe losset de sobrequelles boyes et ambe lo
cany de marcelhan una lieua quatre soulz dit

Item hi tenellet quatre estaueadas de terra ala bassa

© ARCHIVES MUNICIPALES D'AGDE

Peyre Bonc Joue

Item un hostal en Cientat confronta ambe Cosset de Binat
apellat et ambe les table de mossen lo sacrestan et
ambe Copla de Binat la sacrestia et ambe Lucazi
quatre Lieuras dic

Item un bug et aquirolas ensa fraxire de Binat après
ambe Cosset de Simon pinto et ambe lo Rec del
mercadmeyr dels sonlz dic

Item dos estandes et imagie de cauro al colombia
confronta ambe Huguet gambert et ambe Joan
de alla et ambe Cabra sur sonlz dic

Item dos cest bunha als prats confronta ambe
mestre Simon morrelice et ambe Cosset de Johan
tessi quatre sonlz dic

Item una eminada de terra al colombia confronta
ambe Cosset de Johan Robert et ambe Huguet gambe

Item una estaunada de terra als prats pontonnes
confronta ambe Cosset de Binat sicart

Item una eminada de bruga esmet hanselle confronta
ambe Johan botayre et ambe dos bras

Item Ruellet ~~[illegible]~~ bug hostal
en Cientat que fon de bona sor Raiz
nominament de monsr estebe Rey confronta
ambe Cosset de Johan bordaia e la Capplanie
de mossen Pierre bosina dos sonlz dic

Item bug mab en cientat que fon de Peyr Raiz
confronta ambe dona Sancia essimia et ambe
Guilhem de bona Lecina sur sonlz

Item una estaunada ~~[illegible]~~ de terra ala
orta dels molins fon de en Glaud Cob confronta
ambe Cosset de Johan Ramondon e Gria Johanna
vesinqua

Item lo bens de Samaguer

Item domus cum [illegible] et [illegible] [illegible] bonor
[illegible] et Johan Bohier [illegible] [illegible] et [illegible]
[illegible] bon et [illegible] [illegible] et [illegible] — /H ek

Item quatuor respecta vinea alas [illegible] [illegible]
[illegible] [illegible] et [illegible] [illegible] [illegible] [illegible]
[illegible] [illegible] [illegible] — [illegible]

Item unum [illegible] [illegible] [illegible] [illegible] [illegible]
[illegible] [illegible] [illegible] — /R

Item quatuor [illegible] [illegible] [illegible] [illegible] [illegible]
[illegible] [illegible] [illegible] [illegible] [illegible] [illegible]
[illegible] [illegible] [illegible] — [illegible]

Item [illegible] [illegible] [illegible] [illegible] [illegible] [illegible]
[illegible] [illegible] [illegible] [illegible] [illegible] [illegible] — ek

Item [illegible] [illegible] [illegible] [illegible] [illegible] [illegible]
[illegible] [illegible] [illegible] [illegible] [illegible] [illegible] — [illegible]

© ARCHIVES MUNICIPALES D'AGDE

Philip de pleiro

Renellet bing hostell amb sa corts en extentat que fonc de Pretes perral confrontat amb la capella de sancta Maria et ay nolla Ramon de Berrac et amb dos bias fa dos lieuras dic

Item bing hostal patu et molt et bedua que fonc Colmola de Linas et Gilibert Studia et de Gasset de Ramon bmgo satuat de fora Cabilla pret de portal de sanct polia confrontat amb Gasset et Gilibert Braze et amb pere de Laladeron et amb Cabra tres lieuras dic

Item dos estanedes et murgue de bmlha al camp de sanct marti que fonc de Johan Gassabor confrontat amb Gasset et mesh amb Ayrsia et amb Andreu Torrien et amb pere Francisco huyg sonts du

Item bing mas en extentat que fonc de Ramon Daydi confrontat amb Gasset et Coro arnes et ~~amb Berter perral molinet amb Gasset de fora~~ metens et amb Catherina de Lesual fa bna lieuna dic

Item tres estanedes de bmlha et olmeda de Clans que foron de pere bozo borrelier confrontat amb Gasset de pere Gambas et amb Gasset de Thomas Bossset

Item agu metens dos estanedes de camp que fonc de Gasset bone confrontat amb Gasset de Gambas et ay Gasset de ni Bernat Mouvelegre et amb el mons

Item dos estanedes de bmlha als clans que fonc confrontat amb pere Mouvelegre et amb pere Sabiegas et amb Coch de plene metens de dos parts fa sieys sonts dic

~~Item bing estanedes de camp al camp de sanct marti~~

Item bing hostal ay al parvis de sanct pere qu ay al camp trayt d'off rendent) G.

pere de Ramedo

Item lo [illegible] al ramy de [illegible] ay
que fonc de peyre morzeliere confionta ambe
[illegible] morzeliere et ambe [illegible] et ambe
lo pos de na [illegible] sieys sonitz dic

Item ay sieys estaudas de terra al pos na gorlina
aluat lo camy de sanct Marti que fonc de lo peyre
morzeliere confionta ambe guirault [illegible] et ambe
labra dotze sonitz dic

Item ay una estaueda de bruyla als clans que fonc de
guillem emenada confionta ambe guirault [illegible]
et ambe [illegible] de [illegible] buon tres sonitz dic

Item ay dos estaudas de bruyla als clans que foron de
antoni forcet confionta ambe [illegible] et ambe
[illegible] de dos parts sieys sonitz dic

Item ay dos estaudas ~~de bruyla~~ al sanct marti que fonc
de peyre [illegible] confionta ambe peyre duzi et ambe
[illegible] gauch et ambe dos bias

Item ay tres estaudas de bruyla als ramy de sanct
marti que fonc de marti chymens confionta
ambe [illegible] gauch ~~et ambe los [illegible]~~ et ambe
labra non sonitz dic

Item ay dos [illegible] al ramy [illegible]
[illegible] de [illegible] ay [illegible]
[illegible] ay [illegible] et [illegible]

Item ay una [illegible] al ramy [illegible]
[illegible] de [illegible] ay [illegible]
[illegible] o ay [illegible]

Item ay ~~[illegible] de [illegible] ay [illegible]~~
~~[illegible] ay [illegible]~~
~~[illegible] et ay [illegible] et ay~~
~~[illegible]~~

Item ay ay hostal que fonc de [illegible]
[illegible] ay [illegible] dos [illegible]
~~Item ay [illegible]~~

Item ay [illegible] al [illegible] de [illegible]
1526 que [illegible] ay dos bias
ay [illegible]

Ros Selho de Rosom apere

32

Aurec blancho

Penoller bing hostal en cuestat confronta
ambe Cassoth & cambal gros et ambe lo capitol et
ambe la muralha dos cuenzas sunc sontz ——— 1 d b s

Los heretes de cambal Tonsse

gros Renellerezons dung hostal en cientat confronta
ambe amore blancho et ambe lo [illegible] et ambe
cabana et ambe la muzalha et ambe la
cauzeza dels cienzals sunc sontz dic

[illegible]

[illegible]

© ARCHIVES MUNICIPALES D'AGDE

Peyre colombia

+ bassiras

[illegible] Ruellet bing hostal ry cientat [illegible]
[illegible] sagny confronta ambe fransed dyd
et ambe Cofrony de [illegible] cauciera al [illegible]
et ambe dos bias — iiij ff

Item ung pag ry bonze et pragma de sanct
Andrien confronta ambe [illegible] et ung la
raenyra da [illegible] — f [illegible]
[illegible]

Item ung [illegible] al mur [illegible] ung [illegible] et ung [illegible] — f vj ff
[illegible]

Item ung [illegible] de [illegible] ung [illegible]
ung [illegible] — f [illegible] ff

Item ung [illegible] olibada [illegible] ung [illegible]
ung [illegible] et ung [illegible] — f [illegible] ff

Item ung [illegible] de prat [illegible] ung [illegible]
[illegible] et ung la [illegible] — f iij ff

Item ung [illegible] de sant [illegible] ung
[illegible] et ung la [illegible] — f vj ff

Item ung [illegible] de olibada [illegible] ung
[illegible] et ung la [illegible] — f iiij ff

Item la [illegible] de ung ort al orto de sant [illegible]
ung [illegible] et ung [illegible] — f iiij ff

Item ung [illegible] de prat [illegible] ung la prat del ospital
et ung la prat [illegible] — f iij ff

Item ung [illegible] de [illegible] ung los [illegible]
de [illegible] et ung la [illegible] — f vj ff

Item ung [illegible] de [illegible] al [illegible] de [illegible] ung [illegible]
[illegible] et ung [illegible] — f [illegible] ff

Item ung [illegible] de [illegible] al [illegible] de sant [illegible] ung [illegible]
[illegible] et ung [illegible] — f [illegible] ff

Item ung [illegible] de [illegible] al [illegible] de [illegible] ung la [illegible]
del ospital et ung [illegible] del [illegible] et ung [illegible]
de dos [illegible] — f iij ff

Item [illegible] dos [illegible] de [illegible] — f [illegible] ff

Item ung [illegible] de [illegible] al [illegible] ung [illegible]
[illegible] et ung los [illegible] de [illegible] — f iij ff

Item [illegible]

Item [illegible] — [illegible]

Item ung dos [illegible]
[illegible] — [illegible]

[illegible]

© ARCHIVES MUNICIPALES D'AGDE

Los heretiges de Peyre

cainarada ont fouillat bun hostal en Cientat
confionta ambe matieu Roberz et ambe Rossetz
de cambal gros et ambe labia et ambe la murallha
fa sept liemas detz sontz dic

Item un bug mas et cort en hoc en la paroqua de
sanct cene que fonc de miquel cabra confionta
ambe antheny grasset et ambe pere dalaudon
et ambe labia una liema que fer sontz dic

Item un bug patu aqui meteys confionta ambe bernadet
bernet de lezia et ambe rossetz de sanct hoet et ambe
la murallha bia al mieg et ambe la carera sinc sontz

Item un bug bedia al cap del pont confionta ambe
pere bandinel et ambe dos bias una liema sinc sontz

Item un bug ort al medanso confionta ambe pere
et johan cab et ambe dos bias sinc sontz dic

Item un estaumadas de camp dela eran confionta
ambe pere [illegible] et ambe mosen [illegible]
quatre sontz dic

Item un estaumadas de camp al mol magu
confionta ambe bernada de combet et ambe pere
pasegas et ambe pere colombia detz sieys sontz

Item un bug tremp ala
[illegible] sots rose
[illegible] quatre sontz dic

Item dos estaumadas de camp aqui meteys confionta
ambe guillem e munada et ambe pe bandinel
et ambe labia quatre sontz dic

Item un dos estaumadas de camp et olmeda alaynaman
confionta ambe mosen [illegible] morolieyre et ambe
johan mauor et ambe biat peligos sinc sontz dic

Item una estaumada de olmeda ala tresga confionta

© ARCHIVES MUNICIPALES D'AGDE

© ARCHIVES MUNICIPALES D'AGDE

© ARCHIVES MUNICIPALES D'AGDE

Matieu Robert

Knellet huy hostal ey cientat confronta amb
Joan cabrera et amb la muralha de la villa et
amb pere Roberz et amb labra quatre
lieuzos dels soulz dic — m s d

Item huy hostal ey bar ey la paroqua de sant
cenir confronta amb lo Joan et Joan Lupia et
amb lo Joan et Guigo marsal et amb dos bras
Item de mynet Roffet una lieuza sue soulz — j s d

Item una cort ey la dicta paroqua confronta
amb lo Joan de esturlis et amb lo Joan
de mossen pere Roberz una lieuza dic — j s d

Item quatre estaurades de camp al camp de bras
confronta amb mossen daiga et amb Joan cabrera
et amb labra douze soulz dic — x s d

Item quatre estaurades de ramp alos clans de
mossen daiga confronta amb lo Joan et mossen pere
Roberz et amb mossen Joan cabrion douze soulz — x s d

Item quatre estaurades de terra al camp de bras
confronta amb lo Joan de bnat con bienos et
amb labra douze soulz dic — x s d

Item dos estaurades de bruga alos molieras que
foron de matieu sirc confronta amb Jolia co
brete et amb lo Joan et Guigo marsal — v s d

Item tres estaurades de bruga apres auriol que fon
de pere mynet confronta amb Joan Roz
et amb Jaume bos et ey guigo daiga — x s d

© ARCHIVES MUNICIPALES D'AGDE

Item una estrada et miegn [illegible] ala
salada que fonc de [illegible] confronta
ambe sugiet gaubert carrera al mur

Item dos estrades de maiol ala caviera
barrera que fonc de [illegible] confronta
ambe [illegible] et ambe
[illegible] apostols et ambe labra

Item tres capols

Item establiment matieu [illegible] lo dia
de novembre 1548 [illegible] fonc de mutuya [illegible] confronta [illegible]
[illegible] gazonet [illegible] [illegible]

[illegible] fill

[illegible] de [illegible] capol [illegible] [illegible]
de [illegible] [illegible] capitol

© ARCHIVES MUNICIPALES D'AGDE

Item [illegible] [illegible] et [illegible]
[illegible] ala [illegible] [illegible] fonc de [illegible] fill
confronta ala [illegible] et [illegible] et ay
[illegible] [illegible] [illegible] dos [illegible]

Peyre Robert

Item hun hostal ambe son forn, ey cuentat, confronta ambe Matieu Rebat et ambe Peyre Colombia plus dell et ambe la muralha de la villa passagie al mieg. quatre lienzos dels soulz dic

Item hun hostal ambe son forn ey la pagina de Sanct Cene appellat lo forn de la Balla que fonc de Jaume Abniso confronta ambe dos carrieras et ambe Joan de Lecros et ambe Peyre de Lescundiona al mieg tres lienzos dels soulz dic

Item hun mas ey sa cort et frazagie que fonc de estem Boria confronta ambe Jaume Menmot Pierre et ambe Miguel Berlan et ambe dos vias tres lienzas dic

Item aqui mateix hun frazagie confronta ambe estem Boria et ambe la carrieira

© ARCHIVES MUNICIPALES D'AGDE

Item hun mas mateix hostal que fonc de Sanct Gauzy situat ala pagina de Sanct Cene confronta ambe Marti Berglieu et ny Bray al dabet la vona lienza dic

Item hun mas ey hort ey la pagina de Sanct Andrieu que fonc de Antoni Ortolan et de Margarida Parona confronta ambe Loset de Joan Torolla et ambe Loset de Joan Tessi et ambe Joan Ludovic Intradie al mal dos lienzas

Item dos estanedes et mieg de Abuge aqualiberna confronta ambe Thomas Borset et ambe Loset de Andrieu Miguel et ambe Sr Sene Gilbert et ambe la via huey soulz dic

Item hun aqua et frazagie que fonc de Antoni

sobrancuo confronta ambe lagra. et Cobra de
sanct cene et ambe Cosset de indien grama

Item un bugue estaunedat et mugue de camp al
cany de torolla que fonc de messer ... Regis
confronta ambe mignet cabra et ambe Johan
pusebre et ambe Cos conte et ambe Cabra
fa una lieuna tres soulz dic

Item una emunada de terra a sang mignet
confronta ambe Cos conte et ambe Cabra
et ambe cany torolla bug soult dic

Item una emunada de terra de tres Cos fraures
menors confronta ambe hugnet gaubet et
ambe Cabra

Item un ... estaunedat prat et camp al Cos burras
confronta ambe Cosset de pons ... et ambe
fonc de alla una lieuna quatre soulz dic

Item quatre estaunedat de bnsa a prat quillolla
que fonc de guirault perrall confronta ambe
Cosset de messer Johan martin et ambe Cosset de
bnsa coronat Donze soulz dic

Item quatre estaunedat de terra al fiomestau
que fonc de Sorton perrall confronta ambe Cosset
de bnat pelagon et ambe messer mison manony

Item un bnc estaunedat de bassinet a sanct marti
confronta ambe ramon bancolo et ambe dona
maria mollet de fonc dayde tres soulz dic

Item un estaunedat de bnsa al cany de
... confronta ambe ... que fonc de mudic mestre al Co
... estaunedat et ...

Item ... estaunedat de bug al prat
... confronta ... fonc de guillo patrubij
... soulz ...

Item quatre ... de trimp et Cosset de fiomestau
de lieuna que fonc de pelar vacalga et ... de
un fiomestau bonar et Cosset de lieuna

60 d

Item avenos

Item una gresemena confronta amb antoni bansperza et amb los Robert et amb Cabra sutz sous dir

Item un pratz contenent dos estaradas als pratz pantomat confronta amb mossen dauder et amb mossen lo sic de sanct cerni

Item tres estaradas de terra dela vran als carrat confronta amb en miquel, marty et amb dos bria et amb la cappellania de sancta ana, non sous

Item tres estaradas de camp a sanct johan confronta amb los de johan mossen dels gresemena et amb fabri estanet et amb Cabra sixos sutz dir

Item una estarada de olmeda al pezo confronta amb lo camp de sanct bansell tres sutz dir

Item quatre estaradas de terra alarat confronta amb lo mas de johan mulet et amb Cabra

Item una granyera al puey dey bedos sur ala magdalena amb estana quantitat de terras estan sennal es de aqui sidas de nonel entre tout contenent bnt et dos estaradas comprs lo camp que fa adquisit de capitol et deposit andra gasta amb Cabra o los de bnat hyrat et amb estenvasyre et amb mossen amalric marty et amb frares menors et amb guizemet bautist Dona dos sous quatre sutz

Item una estarada et mieja de terra ala bassanotola confronta amb los de aqui andrieu esmaldaro et amb johan [illegible] et mieja larsstera de sutz dir

Item tres estaradas de vina de terra de [illegible] confronta amb johan mossen de vina

Item lo [illegible] de [illegible] de [illegible] de terra a la magdalena lo [illegible] [illegible] aqui dos sous de [illegible] aqui los sous de [illegible] [illegible] [illegible]

© ARCHIVES MUNICIPALES D'AGDE

Franciscus Dagde

Item un hostal ey cientat que fonc de dona Costa
domiset amb sey gendre confronta amb Cautza
mutat de sey gendre et amb g.y de Lonay et
amb mess.e Dagde sunc lieuat dic

Item en tot es estaradat de bmsa al prolha confronta
amb Loseth de mess g.y de pradella et amb Pmr
mester et amb Arnaut coulhe ay labra

Item en bmt et dos estaradat de camp ala tot g.sio
amb antony Lesse et amb Lo fenier dos lieuas

Item un Renellet quater estaradat de bmsa
ala tot nolima confronta amb dal bue et
amb p.e dal Lodeny donze sutz dic

Item dotz estaradat de tira al prolha confronta
amb Loseth de mess guillem de pradella et
amb nauda coubet et amb Lab. una lieuas

Item un bmt ey ala cauqera de figuemonet confronta
amb Loseth Hugnet capus et amb Lo maudaus
et amb antony coter una lieuas dotz sutz dic

Item un sur estaradat de tira a sanct miquel que
forcon de antony sabiadra confronta amb Loseth
de John mestre als gressmonet et amb s.t sem
gilet et amb John fort

Item un bmt et una estaradat de tira al p.g confronta
amb mestre guillem de plant camp et amb
messer Salpardat et amb dos bras dos lieuas

Item una estaradat et mieyra de claudat als s.t
confronta amb Sabl conte et amb frontan
de ella et amb mestre sylvo mostiers

© ARCHIVES MUNICIPALES D'AGDE

Item un dels estaudels de prat al Vaust confrontan
ambe dos brials et ambe les aultres prats dabrauc
una carrera dels sentz dir — a 8 — 18

Item quatre estaudels de terra ala serra confron
ambe Jaumet et pere bertran et ambe durand
bonet et ambe labria huncs sentz dir — xxx 8

Item tres estaudels de terra al prolha confron
ambe Johan gresabert et ambe guiraudet balutz — xl 8

Item sis estaudels de terra al pg confron
ambe Johan pnsebre et ambe brials peluyer
et ambe labria sieyt sentz dir — xl 8

Item quatre estaudels de malhol al pos de sa
confronta ambe lostels de Johan salna et ambe
lostels de Johan gresmena et ambe labria de gos sentz — xl 8

Item dos estaudels de prat ala prada rodonda
confronta ambe la capellania de sanct madalen
et ambe amalric guiraud sieyt sentz dir — x 8

Item una estauda et meyer de bonse al
pontel de sierra confronta ambe messr
glaudes de cayra et ambe messr amalric
marty sine sentz dir — x 8

Item huncs estaudels de terra ala brial de hunges
confronta ambe lo camy de sanct miquel ou de
sanct pere confronta ambe estrude regat et
ambe lays broiat sieyt sentz dir — xl 8

Item sis estaudels de terra ala passet de sanct
pere confronta ambe la tauerna et ambe
les passets de hunges sieyt sentz dir — xl 8

© ARCHIVES MUNICIPALES D'AGDE

Item una estaynada de terra a Sanct Miquel confrontant
amb [illegible] ganssier [illegible] al [illegible] et amb Cabra

Item dos estaynadas de terra al prosa que fono &
Durand bonet confrontant amb [illegible] et [illegible]
[illegible] et amb [illegible] [illegible]

Item tres estaynadas de terra al prosa confrontant
amb el metges de tres partes et amb Cabra

Item la montanya de Sanct Miquel confrontant
amb las canas de la montanya et en [illegible]
Antony [illegible] [illegible] [illegible]

Item dos estaynadas de terra al pr que fono &
Antony [illegible] confrontant amb el metges de totas
partes et amb dos bras quatre sentz dic

Item quatre estaynadas de terra apres aurial que
four & [illegible] confrontant amb dona
[illegible] et amb el metges et amb
Cabra [illegible] sentz dic

Item una estaynada de terra al Sant [illegible] confrontant
amb el metges que [illegible] dos [illegible] dic

© ARCHIVES MUNICIPALES D'AGDE

Hospitaux

Mestre bernard maurel per pagas se mesgro a burlas
una ranpa de rantar que fou de mestre pagan
vonter. Qui ay los gaudis de pedro saurel fero de dos
sols a dos dias — m/H.

Item una bruna bonga esquerra bangada estendas burlesque
Qui ay mestre pagan mignot ay pedro mayrol a
ay pedro messeur — m/B

Item mugra reste de alemanda al mas dentrals
Qui ay lo pere de saurel tendo a ay mugra pueg
marti a ay los gaudis de pagan marti — 1/B/y

Item bong ramp que fabri estere bonga que metias
Qui ay pedro donalga tra ay dos dias estendas
~~mugra reste~~ dun reste — y/R.

Item bong cat ala voto de saurel fabri esponta
ay los gaudis de guillem dambat a ay pagan
gaubert — m/R.

Item fort reste de fagar al ramp bras Qui
ay los gaudis de mestre pedro gabert a ay mugra
pueg marti a dos dias — y/R.

© ARCHIVES MUNICIPALES D'AGDE

Noble Ramon de

Savrac tenellet bug hostal et cientat ambos
mastes confronta ambos dos brias et ambos la strada
de Sinal et ambos frances dagde comprat la cos
et ambos falip de plein sept lieuzal de sous

Item bug hostal et cientat per sone de frances
dagde ambos dos mas confronta ambos las dagde
et ambos fabry apostle et ambos la muzalha de la
villa sunt lieuzal dic

Item bug mas als barrals de sanct felip ambos sa
forrage confronta ambos dos brias tres lieuzal de sous

Item dos estaurades et muyan de terra a sanct
felip confronta ambos andrion folia et ambos
las fey de pont ayrel et ambos tres brias sunt sous

Item tres estaurades de bruga al gemma confronta
ambos pe ayrel et ambos pere colomba et ambos
maste matheu gaultiez non sous dic

Item quatre estaurades de bruga et magol a sanct
benedic confronta ambos dos brias et berna
mesamat donze sous dic

Item una estaurada de olmeda apelat gaulletta
confronta ambos pe ayrel et ambos jeffre gressada
et ambos pere gressabon tres sous dic

Item dos estaurades de bruga al prelge per sone
de sanct dagde confronta ambos dos trabuzeral et
ambos pere et felip cos caviera al mur

Item quatre estaurades de terra a aquilha per sone

© ARCHIVES MUNICIPALES D'AGDE

[illegible] dugde confronta amb los de barcar et amb
[illegible] dugde et amb lo [illegible] de macedge et amb
[illegible] de pere [illegible] et amb [illegible]
[illegible] una [illegible] dels sous dic

[illegible] sur estauedat de terra amol maior pre
sonc dels dugde confronta amb mossen lopes
conte et amb [illegible] de bray [illegible] et
amb [illegible] una [illegible] quatre sous dic

[illegible] estauedat de terra ala cadena pre sonc
dels dugde confronta amb mossen [illegible] et
amb pere colomba et amb [illegible] de mossen
miquel [illegible] non sous dic

[illegible] estauedat de prat apuada maior pre
sonc dels dugde confronta amb pere bandmel
et amb pere [illegible] et amb [illegible] una [illegible]

[illegible] una euada de terra sub [illegible] apreat pre sonc de
[illegible] parrall confronta amb miquel rossel

[illegible] una eminada de olmeda als mos maiors
confronta amb pere [illegible] et amb
anthoni [illegible] dos sous dic

[illegible] sur estauedat et minor de prat als
[illegible] confronta amb mestre [illegible] de
[illegible] campis de dos parts et amb [illegible]
dels et sept sous dic

[illegible] una estauedat et minor de prat al [illegible]
confronta amb capitol et amb mestre [illegible]
albert et amb mossen estenor [illegible] sous

[illegible] estauedat de [illegible] de [illegible] als
[illegible] confronta amb [illegible] albert et amb

[illegible] lo noble [illegible] [illegible] lo [illegible]
[illegible] [illegible] [illegible] [illegible]
[illegible] [illegible] [illegible] [illegible]
[illegible] [illegible] [illegible] [illegible]
[illegible] [illegible] [illegible] [illegible]
[illegible] [illegible] [illegible] [illegible]

© ARCHIVES MUNICIPALES D'AGDE

petra sandmel et ambr fonn de alla non sonij
ps.

Item una estanada de prat et bouse ala sabrera
confronta ambr peyrer ayrer et ambr prat
colombier tres sonij dier

Item sine estanada de camp a sanct silvestre
confronta ambr capitol et ambr dos pariz
et ambr lessedij de pon ayrer et ambr sanmi
guhanet fudge sonij dier

Item sine estanada de terra al prolha confronta
ambr peyrer ayrer et ambr guillem costa et
ambr messer glaudo de lizya dets sonij dier

Item una estanada de pressol al pot de sa confronta
ambr sanset dagder et ambr lessedij de sey sanct
et ambr sony sebanet tres sonij dier

Item tres emmuradas de terra a sanct sony confronta
ambr el meteyb

Item dos estanadas et mieyge de terra al pot de sa
pre foron de simon sastrer confronta ambr
sony et guillem sebanet et ambr sanset dagda

Item una emmurada de sirage arabizolas confronta
ambr lors conte et ab sobellat del mundinso
et ambr labia bug sanct dier

Item una estanada de sirage a sanct sony confronta
ambr lauretis sandmel et ambr capitol et ambr
labia prefour de bruso coronat

Item una pressa de terra que sone dets costa ala
pressa contenet una estanada de terra confronta
ambr sony meler et ambr dos bras

Item bug et arabizolas que sone de sirtos parralh
confronta ambr sony cors et ambr guillem de sony

Item ~~quatro bessa de labor dos mouladis~~
~~de dos bouns~~

~~Item una bessa Item una Item una~~
~~de terra~~
~~Item una bessa~~

~~Item una bogada~~

~~ccbuyt~~

© ARCHIVES MUNICIPALES D'AGDE

Guilhem de Lonsay

Item un hostal ab la dicta sarratat confronta ambe fiadors Dagde [illegible] part et ambe [illegible] quatre lieuas

Item un autre hostal ab la dicta sarratat ambe la cort confronta ambe fiadors dagde et ambe mossen Guilhem Chanvelle et ambe mossen Johan Pascal quatre lieuas dic

Item un hostal ab un metge confronta ambe lo metge et ambe la [illegible] et ambe la [illegible] una lieuca

Item tres estaudas de bruga et ab la cavirra vicaressa confronta ambe un [illegible] et ambe mossen Esteve [illegible] et ambe la [illegible] sonh

Item una estaurada et un megre de camp a sanct Salvester confronta ambe [illegible] et ambe capitol [illegible] sonh dic

Item una estaurada deprat ala magdalena confronta ambe sen Gilbert et ambe capitol et ambe [illegible] costa tres sonh dic

Item un agu metge [illegible] confronta ambe Andrieu Solia et ambe Antoni de Medulla

Item tres estaudas de biza ab la mort confronta ambe [illegible] et ambe [illegible] costa

Item una estaurada deprat ala magdalena confronta ambe Cosset de Guiho marsal et ambe Cosset de Esmoven marsal [illegible] sonh

Item quatre estaudas de biza al fromestau confronta ambe Johan [illegible] et ambe Cosset de [illegible] Gilbert

© ARCHIVES MUNICIPALES D'AGDE

et ambe messer glande de Langua et ambe Joffre
de messer michel simon dotz sonlz
[illegible] trayssma [illegible] et dirbz
Item una emanada de terra [illegible] de la roan
confronta ambe messer glande de Langua et
ambe Johan cabrier dos sonlz dic

Item tres estaumadas de camp apuech gros confro
ambe [illegible] et ambe messer Johan mar
et ambe labra sieys sonlz dic

Item dos estaumadas de camp apuech confro
ambe messer [illegible] et ambe [illegible] et ambe
dos bras et ambe la sementeria de sanct Johan sieys

Item una et acabrolas que fone de pozzes lupiac
confronta ambe messer glande de Langua et
ambe [illegible] de plansecamps et ambe labra
publica sieys sonlz dic

Item una estaumada de terra que de esterlaguas
ala cabrumbiegla confronta ambe Johan ortas
et ambe labra de dos parts et ambe lo tromb
de las trasvoyes dos sonlz dic

Item [illegible] et [illegible] bras de [illegible] Johan garny
[illegible] et [illegible] de camp el molange
et fonc de [illegible] Johan [illegible] [illegible]
[illegible] et [illegible] et [illegible]
de sanct estelz et [illegible] la vida

Item [illegible] dos sols de terra el [illegible] del que [illegible]
[illegible] la [illegible] [illegible] [illegible]
[illegible] [illegible] la vida

Item [illegible] sols de terra ala [illegible] que [illegible]
[illegible] [illegible] [illegible] Johan ortas [illegible] dos bras [illegible]

Item [illegible] [illegible]

Item [illegible] et [illegible] que fonc et [illegible]
[illegible] [illegible] [illegible] [illegible]
[illegible] [illegible]

Item [illegible] et [illegible] que fonc et [illegible]
[illegible] [illegible] [illegible] [illegible]
[illegible] [illegible] [illegible] [illegible]
[illegible] [illegible] [illegible] [illegible]

© ARCHIVES MUNICIPALES D'AGDE

© ARCHIVES MUNICIPALES D'AGDE

Item un rest de trous de mel maistre estoient au
bosset et de metys et au lit trous

Item un rest de metys de sayon de gememe
estoient au dos gentes de estoient metys et nuy tenty

Item un rest de trous de trouetis estoient au lit
gentes de estoient gentes et au fins gaudes

Item un rest de trous de ramy de pra estoient
au bayn mudbossset et au lit emissay de medella

Item un rest de grande de frouyt de ramy
pra estoient au nuy tabla

Item un rest de metys de trous au lit metys
estoient de trous gentes gentes et au lit

Item dos rest de metys de trous de fest
au Johan Reymond et au metys de fest estoient

Item un rest de metys de trous de fest
estoient au Johan et au lit metys et au Roger tabla fest

Item dos rest de trous de ramy de
dos au Johan et au nuy tabla estoient

Item un frouyt pur fens a Johan pemyste
de ramy de pra estoient de metys a tres
dos et au lo ramy

Item un grande de trous de fest estoient de
metys de dos gaudes et au mesp estoient

Item un bna rest a de mugé ramy al mo
pur de pemyste Johan au bel metys et au
stenu gentes et au lit dos dos

Item un rest de trous de mel maistre estoient au
bosset et de metys et au lit trous

Item un rest de metys de sayon de gememe
estoient au dos gentes de estoient metys et nuy tenty

Item un rest de trous de trouetis estoient au lit
gentes de estoient gentes et au fins gaudes

Item un rest de trous de ramy de pra estoient
au bayn mudbossset et au lit emissay de medella

Item un rest de grande de frouyt de ramy
pra estoient au nuy tabla

Item un rest de metys de trous au lit metys
estoient de trous gentes gentes et au lit

Item dos rest de metys de trous de fest
au Johan Reymond et au metys de fest estoient

Item un rest de metys de trous de fest
estoient au Johan et au lit metys et au Roger tabla fest

Item dos rest de trous de ramy de
dos au Johan et au nuy tabla estoient

Item un frouyt pur fens a Johan pemyste
de ramy de pra estoient de metys a tres
dos et au lo ramy

Item un grande de trous de fest estoient de
metys de dos gaudes et au mesp estoient

Item un bna rest a de mugé ramy al mo
pur de pemyste Johan au bel metys et au
stenu gentes et au lit dos dos

© ARCHIVES MUNICIPALES D'AGDE

Peyre de saunct flor

Item los bens de la mollier que foron
de Johanne dayde ~~los mutat~~ tong hostal ey
cientat que fonc dels dayde confronta ambe
los frameres et ambe guillaumes de Lonay et
ambe pierre colombe drell et ambe la brat
fill feu de Lienwas dit # ambe mess dacde

Item ung multon hostal ey la cientat que fun
dels frameres dayde confronta ambe noble Raymond
de Lunzac et ambe la petrada de la muralha et
ambe la carriera dos lienwas de sonhz dit.

Item ung ort als Carrels de saunct Jehan confronta
ambe lo ~~[illegible] g. marty et ambe n. Andrieu~~
~~Carsse et ambe dona Bernada mollier de bruneys~~
~~de saunct flor sonhz dit~~

Item una bruga amalamort costiere ~~[illegible]~~ lors estz
confronta ambe g. de Lonay et ambe bruat
canosa et ambe pierre ~~[illegible]~~ et ambe la bra

Item ~~[illegible]~~ una estz ~~[illegible]~~ et prat als carrels confronta
ambe capitol et ambe g. et p. bernegers fill sonhz

Item prater et turnadel terra que dels abes de saunct
monel apelat coma bernat matenet magol
satnat apuers auriol confronta ambe fradets
dayde et ambe lo ~~[illegible]~~ de bertomieu mes bor
et ambe la Rba de brunyol et carriera que
terra a saunct pere donge sonhz dit

~~Item [illegible] bernat~~

Item un balsa una estz de terra g. estz de
fundres dayde g. al [illegible] g. ung lors [illegible] et ung [illegible]
[illegible] de terra et ung [illegible] [illegible]

Item ung [illegible] una estz [illegible] [illegible]
Item ung [illegible] [illegible]

Item ung de [illegible] [illegible]
Item ung [illegible] [illegible] 1523 [illegible]
[illegible]

© ARCHIVES MUNICIPALES D'AGDE

© ARCHIVES MUNICIPALES D'AGDE

Johan Madalier

Item un bug hostal en cientipra que fonc de
Joffray del temple confronta amb lo ~~[illegible]~~
capitol et amb lo Joffrey de Guillet de Lonay et
amb la via una lieuma que y sonh dic

Item un bug autre hostal en la cientat que fonc
de g.m de Lonay confronta amb lo metges et amb
lo Joffrey de Joffrey Blanqoy et amb capitol et amb
la via una lieuma que y sonh dic

Item una torre en la cientat que fonc de Joffray
del temple confronta amb mess. Dagde et
amb frades Dagde et amb la maragia una lieuma.

Item un bug ort acabriolat confronta amb lo Joffrey
de Joffray Salna et amb mess. estem Lemoysin et
amb lo fer del moddmoysin una lieuma dels sonh

Item ~~tres estaudes~~ quatro estaudes de bmeyre Sanct Miquel
confronta ~~amb duna del Jony et amb lo Joffrey~~
~~de Pinchet Bele et amb guillem Conta non sonh~~
~~[illegible]~~

Item ~~mes~~ estaudes de terra als carpes que
fonc de Peyre Maynel confronta amb ~~mess. Gay~~
~~albert et lo Joffrey el mayne mess. Bze sonh~~
~~[illegible]~~

Item una estaudes de terra al Pudel appellat
lo nubel confronta amb mess. Bernad Moreleon et
amb guillem Sabellas fuerg sonh dic

Item Guillet tres estaudes de prat als prats

pantomet que fonc de charlet ebrau confron
amb mossh glaud joli et amb sabiberet
de bellura et amb los patus del al mess

Item una quarta estaurada de terra al marsella
que fonc de messer Guill de gradella et amb
confronta amb Gr arnet et amb charlet
normand que fonc de dau de sterne monta

Item una estaurada de camp a sanct sylvestre
que fonc de Gr. ribas confronta amb peyre
michet et amb lassets de johan ramodoy stroch

Item una estaurada et mieja de terra a sanct selony
que fonc de anthony baron confronta amb
johan bertran et lassets de thomet lassets

Item una estaurada de terra al sanctjoan
que fonc de anthony sbrancher confronta
amb nicholau colombier et amb lassets tirad
et amb lassets de gr solier del, maturent
amb sancta dna Ad donze soulz

Item una estaurada de camp a sanct silvestre
que fonc de johan fabre confronta amb Gr
arnaulet et amb lassets de ynigo marsal

Item una ort en fraque al orta nasgymerza
que fonc de anthony fort confronta amb peyre
arnaulet de del pare et amb stene gilbert et
amb lassets de johan lupiad dos soulz dec

Item una estaurada de camp als sarzets que fonc
michet de johan ramodoy confronta amb lassets de
johan drago et amb [illegible] et amb
un albert donze soulz dec. Item un guiad roser
Item mynyel [illegible] stour abbat
Item amb lassets de labona

Item, Knellet y los bens d'en Guillem marsal
bug hostal ny horc ny la pagma de sanct
Pere confionta amb en Mirson de Corella
huatemet amb matien Roberts et ay tres
dras et amb lo fiu ny de roan et amb
la murallya sizos lieuadas dic

Item bug ort alorta nasegmera confionta
amb lo ffetiet de g. gintart et amb lo ffetiet
de Knud monner et amb labra sue sonlz

Item bna cestauada de bmha alatenliera
confionta amb pere barcy et amb dagnet
gressa hort sonlz dic

Item bna cestauada de camp alos fons ffiota
amb p. Ramon et amb pere gressa

Item bna cestauada de prat e camp alorta
na mazyallya sue al gra confionta amb
sadert Johan et amb lo ffetiet de arnault betayre
et amb labra detz et sept sonlz dic

Item tres cestauadas de camp mestra dona
del gra confionta amb lo for de nostra dona
matemet ny mestre honorat gavny et amb
la carrera birga et amb guillem contr et
ay sadnir guilhault sizos sonlz dic

Item dos cestauadas de camp a sanct miquel
confionta amb en Mirson sbrancia et matemet
amb estreu de begrs de son gendre et amb
dos dras quatre sonlz dic

Item bna cestauada et mugro de camp et prat
alorta nasegmera confionta amb en Mirson

Item ay este de tuny a sant sebastia
ay frayre de trapaldy ay Johan guilabert tray
Qui vos

© ARCHIVES MUNICIPALES D'ARLES

Item una casa ab molinos que fuit una esp[...] que ay
[illegible] sabatas ay los fruyts de magion de [illegible] et tend
[illegible] mans et amb Ramon Vansseva et amb
Caba sunt sols dic

Item tots estivades de bmlya a sanct miquel
confronta amb [illegible] ~~de berton Barbut~~
et amb mons [illegible] ~~et amb~~
Caba non sols dic David marsal ay mos
[illegible] ay dia

Item quatro estivades de bmlya al mas
de [illegible] confronta amb ~~[illegible]~~
et ~~amb [illegible]~~ dotze sols dic an
mos [illegible] de [illegible] ay dia

Item una eminada de olmeda al [illegible]
amb [illegible] de pons arnot et amb [illegible]
de Ramon arnot dos sols dic

Item dos estivades de camp et [illegible] als mos
magre confronta amb [illegible] [illegible]
[illegible]

Item [illegible] estivades de camp a [illegible]
confronta [illegible] et [illegible]
et [illegible] una [illegible] quatro sols

Item dos estivades de prat ala magdalena
confronta [illegible] et [illegible]
de [illegible] sols dic [illegible]
[illegible] ay los [illegible] de [illegible]

Item tots estivades de terra dela [illegible]
ay [illegible] ~~de dos pans~~ et amb Caba
et ~~[illegible]~~ [illegible] ay
[illegible]

[illegible] ay [illegible]

[illegible] ay los [illegible] de [illegible]
[illegible] ay los [illegible]

[illegible] ay [illegible] de prat ala magdalena
[illegible] ay los
[illegible] ay los [illegible]

[illegible] ay [illegible]

[illegible] ay [illegible]

Peyre Lupiay

Item lo bug hostal en ciutat que fonc de
mossen Johan Barbeyra confronta ambe lo cossetz de
maestre Johan de la Justiera et ambe gmelhon
Sabellat et ambe la bia dos lieuzas dezsoubz

Item dos estauzedas de bruga alas fonts confronta
ambe Johan Botaron et ambe pons Banno et ambe
la bia fuzes sonhz dic

Item dos estauzedas et mugier de terra et olivers
alos tinels de sanct miquel confronta ambe lo cossetz
de maestre Antthony Andrynes et ambe maestre
Gil de planesemps et ambe la bia fuzes sonhz dic

Item dos estauzedas de bruga alas fonts que fonc
de Johan Justiere confronta ambe la bia et
ambe lo cossetz de Johan Philip et ambe la bia

Item dos estauzedas de prat al golzere confronta
ambe lo cossetz de Charles Abuzac et ambe dos bias

Item bia estauzada de terra ambe mendes que fonc
de Antthony Abuzac confronta ambe el metzes et ambe
Oran et ambe la bia et ambe lo cossetz de Johan
Fabre tres sonhz dic

Item dos estauzedas et mugier de bruga ambe malmors
confronta ambe Amalric metzes et ambe Andrieu
Ortras et ambe peyre forma fuzes sonhz dic

Item tres estauzedas de terra alas scarpes que fonc
de Charles nomnat confronta ambe peyre

© ARCHIVES MUNICIPALES D'AGDE

boyez et ambe Janme catalay — 7 s

Item una eminada de bmbu als martinens
confronta ambe marc bolet et ambe pere
magnel bega et ambe libera dos sonlz — 7 s

Item quatre esturades de tera als cat confronta
ambe Johan mellet et ambe P domergue et
ambe ta bra sueg sonlz dic — vn s

Item sine esturades de tera al camp del gra
confronta ambe Johan genesson et ambe nicolau
campentier et ambe dos bra pujer sonlz dic — xiij s

b. annual tenuit

© ARCHIVES MUNICIPALES D'AGDE

Dona margarida

[illegible] casa [illegible] quatre [illegible]
et [illegible] de terra et vinya [illegible] mort confrontant
ambe [illegible] del [illegible] et ambe [illegible] [illegible]
tresfa donzer sonts dic

Item [illegible] de terra a sanct Julia confrontant ambe
[illegible] Bernat et ambela [illegible] et ambe
[illegible] de bellura sunt sonts dic

Item dos estaurades et [illegible] de terra a la [illegible]
confrontant ambe [illegible] et ambe [illegible]
[illegible] et ambe labra sunt sonts dic

Item dos estaurades de terra al [illegible] que sonc
de [illegible] confrontant ambe [illegible] et ambe [illegible] de la balma et ambe
[illegible] [illegible] et ambe labra

Item dos estaurades de terra als [illegible] que sonc
de [illegible] confrontant ambe [illegible] et ambe [illegible] [illegible] sonts dic

[illegible]

© ARCHIVES MUNICIPALES D'AGDE

+ Compte

Tenchon daudor ob prudhon de sey mynyone contre
Guy mul et cetera et le xxix de octobre dung mat
ny sinhor que fust de Guillerm trouela et my
Guillerm sabatier et my Johan Thy et my Lob trouve
de Johan colombyer fol de compte

© ARCHIVES MUNICIPALES D'AGDE

h 5135

Anthony portal

Renellet burg Estal en cienat confronta
confronta ambe mess. guillyume Granmelh
et ambe Cabia tres cienzas dic — m s s

Item un burg et a sanct andrieu confronta
ambe Cossets de Jaume gosse et ambe Cossets
de Galibert bellinza et Cossets de estene Rodes
dels de tiet et ambe Cabia quatre sonlz dic — cb s

Item dos estandades et mieya de bruga a sanct
miquel confronta ambe anthony ortsolat et ambe
Renelet Rodes Cyners sonlz dic — xx s

Item una estandade de cimp et de mas al fise
confronta ambe anthony cortet et ambe mess.
guillem albert tres sonlz dic — xx s

Item dos estandades de cimp et bons e algemones
confronta ambe Cossets de ny Jaum garny et ambe
Cabia sieys sonlz dic — xx s

Item dos estandades de bruga a galiberna confro.
ambe Pedro de lies et ambe Jaum bolanze et
ambe peyre Robert sieys sonlz dic — xx s

Item una estandade de terra a sanct miquel
confronta ambe guirault bauty et ambe
lo conent de frayre menors dos sonlz dic — iiii s

Item una resto de [illegible] — m R.

Item [illegible] — [illegible]

Peyre forma

Rmlhet

Un hostal en ciutat confronta ambe lo
de Andrieu Solia et ambe Francesc dugue
et ambe la pleada de la murallha de Cabilla
sine lieuzas dic — s

Item un ort en lad ciutat que fonc de
Joanet Andra confronta ambe Bnat Carreya
et ambe la bia bna lieuza dels sonts dic — s

Item una estauzada de olmeda als monts magns
confronta ambe mn Maurin Gaulhier et ambe
lo ferre de Sene et Pelme Garma et en la carr — s

Item una estauzada de olmeda a malymort
confronta ambe messer Amalric Mazis et ambe
la capellania de nostra dona de ciutat tots sonts — s

Item una estauzada de olmeda al pg confronta
ambe messer Pelme Mozolieyre et ambe Pere
Cozis et ambe la bia p dna lieuza quatre sonts du — s

Item un pati als barzes de sanct Johan confronta
ambe Pelme de alla et ambe dona Isabel
Felieyra quatre sonts dic — s

Item una estauzada de terra al pero confronta
ambe Pere Masset de dos parts et ambe Pere
Sabatier et ambe la bia quatre sonts dic — s

Item un ort al orta de sanct Julia que fonc de
Pelme Gimbaulx confronta ambe Johan Gressabore
et ambe Bernat Pradia et ambe lo cap dels
valls quatre sonts dic — s

© ARCHIVES MUNICIPALES D'AUDE

Item ~~[illegible]~~ estaunadas de camp als mons maiores
que fonc de Jaume gubault confronta ambe
estene bofia et ambe josse combes doze sous

Item tres estaunadas de terra al franse que fron
del [illegible] de josse gassoleda confronta ambe
la condamina de Caumont et ambe lo
venerable capitol et ambe labia

hoy madalena

Item bung prat als matas contenet quatre
estaunadas que fonc de berthan combes de
[illegible] confronta ambe franses johny et ambe
anthony bassida et ambe labia doze sous

hoy [illegible]

Item bung camp contenet quatre estaunadas als orta
dels molins que fonc [illegible] confronta ambe lo camp dela
Almorna et ambe johny molet et ambe lo
[illegible] non sous dic

© ARCHIVES MUNICIPALES D'AUDE

Item al bollar aymony fornier lo vice de abbe
[illegible] veiny dor [illegible] pulsa al [illegible] de johny
nos et [illegible] de [illegible] aymony [illegible]
et aymony [illegible] et aymonet [illegible]

Item lo dimenge fonc en lo mayo lo xv de
[illegible] 1527 [illegible] de [illegible] dicta
[illegible] [illegible] fors [illegible] dela al [illegible]
[illegible]

Inv 53

© ARCHIVES MUNICIPALES D'AGDE

Jolsan forum

© ARCHIVES MUNICIPALES D'AGDE

Estelle forma

Item una quemada de terra als moni magre confrontada
[illegible] Item una quemada de olmeda als moni magre
[illegible] Item un quarton esche de terra de la coma de mol esto
[illegible]

© ARCHIVES MUNICIPALES D'AGDE

[illegible]

[illegible]

[illegible] mas [illegible] [illegible] [illegible]

Peyre merlet

Un hostal ey cientat confronta amb mons. Antony picavel et amb peyre merlet d'una amb Johan bingalet e d'una amb Garaço una lieuma j s

Item un autre hostal ey cadieta cientat que fonc de peyre bora confronta amb Johan forma et amb mons. Andre bidul et amb dobras una lieuma dic j s

Item tres estandes debunga que foron de mons. Andrieu del temple situada al gemenie confronta amb Loset de Melchion troquel et amb mons. Estene albert et amb Loset de gay ganse v s

© ARCHIVES MUNICIPALES D'AGDE

© ARCHIVES MUNICIPALES D'AGDE

Johan Apostoli

[illegible] bug hostal vey encontra que fonc de
pere melot confiscat amb la torre de Johan
de Dulhac et amb franses dagde et amb
la bua bua lieuwa dic — 18 15

Item dos esturadas de compotenga [illegible]
que fonc de g[illegible] pr. amb la mort confiscada amb
arma bisac et amb lo[illegible] de pr. mersoma et
amb autrey gelabert [illegible] sens dic — 15

~~Item bua bestia de labour [illegible]~~ — [illegible]

~~Item estiuyrada de la [illegible] fonc de [illegible]~~
~~[illegible] g[illegible] ay lo [illegible] de la [illegible]~~
~~[illegible] ay [illegible]~~ — [illegible]

~~Item [illegible] lo [illegible] de la [illegible]~~
~~[illegible] al [illegible] [illegible] ay [illegible] [illegible]~~
~~[illegible] [illegible] [illegible] [illegible] [illegible]~~ — 18

~~Item [illegible] [illegible] al [illegible] de [illegible]~~
~~[illegible] [illegible] 1522 [illegible] ay [illegible]~~
~~de [illegible] [illegible] de [illegible] ay [illegible] de [illegible]~~
~~[illegible] fai~~ — [illegible]

~~[illegible] lazo~~ — [illegible]

Peyre melet (Knellet)

Un hostal en Agenta que fonc de guillem
mersonner confronta ambe peyre melet et
ambe Costet de mossen glende soli bualienza

Item en bug ort que fonc de mossen antoni portal
ela orta de Sanet Julia confronta ambe Costet de
Ramon lonetro et ambe antoni de Case
dos soy de restor vel ombre ... oblat

Item en Debre estaunedes de camp de Sanet Sluer fre
confronta ambe capitol et ambe frones de ...
... pel de Cyrons

Item en bna estaunede et mungue de bnga malamon
que fonc de mossen antoni portal confronta
ambe frenes dugal et ambe Costet de Jaumes ...

Item en bna estaunede de Jhon ela Salade que fonc
de Johan fabre confronta ambe mnoer de Case
et ambe los Johan fabre

Item en mugie estaunede de bnga ela martinens
confronta ambe Johan melet et ambe
mersonner dos sonlz dre

Item tres cartons de clmeda al fest confronta ambe
peyre colombia et ambe Costet de Johan salua et
ambe mgelan denis tres sonlz dre

Item dos estaunedes et mungue de terra alomer mort
confronta ambe peyre bera et ambe bnat paligny

Item en bna cort en Agenta que fonc de antoni portal
confronta ambe Costal de la canogia de mossen antoni
de mossiedet et ambe mossen fonner bidal et ambe
glende grasset et ambe la ... dotz sonlz dre

© ARCHIVES MUNICIPALES D'AGDE

© ARCHIVES MUNICIPALES D'AGDE

Johan Pusebre

Item un hostal en Agenat que fonc de estene Soy
fuzer confronta ambe Cosset de Guilhem Rascallho
et ambe mossen Guillem de Montpesat et ambe la
carrera

Item un mas al burc de Sanct Johan confronta
ambe Ramon Longuero et ambe mossen Guiraut
de Roans et ambe dos bias una carrera dic

Item una estmenada et miegue de camp et bmega
abansas confronta ambe mosse pusebre et
ambe Johan mestre sine Sonlz dic

Item una estmenada et miegue de terra al carrer
mont egals confronta ambe prere Sabatier et
ambe mosolan Campdrac et ambe la via

Item dos estmenades de camp al general de Sanct
Cenie confronta ambe Bertran al Bers et ambe
Cosset de Jeffre pusebre et ambe la via

Item una eminada de terra al saminha confronta
ambe Cos Johan et ambe sine Peyre Berton

Item una eminada de olmeda a radiomes confronta
ambe mosse pusebre et ambe Johan Rascallho et
ambe Cosset de Jeffre pusebre

Item una estmenada de olmeda a malamort confronta
ambe prere Ramon et ambe pe gassabre

Item tres eminades de prat ala carrera del capol

© ARCHIVES MUNICIPALES D'AGDE

confronta mur mur puestier et mur Doma
faliparda et mur la carriera barrayssa — 6 s

Item tres estaurades et mayre detrara al fudel
confronta mur se metes et mur gmegrey
[illegible] et mur los fudel sept sonis der — 7 s

Item una estaurada et mayre debuges tramp
abanies confronta mur mur puestier et mur
lossets de sesse puestier et mur sesy [illegible] allho — 6 s

Item dos estaurades de camp al [illegible] confronta
mur los conte et mur lossets de sesy
[illegible] et mur la bua [illegible] sonis der — 10 s

Item dos estaurades de camp al senrigha confronta
mur mur puestier et mur [illegible] [illegible]
et mur sesy tesse [illegible] sonis der — 6 s

Item una estaurada tres carrons detrara al
senrigha confronta mur mur puestier
et mur lossets de sesse puestier et mur
capitol [illegible] sonis der — 6 s

Item una estaurada de prat al pontel del
[illegible] confronta en lossets de sesy de la
et mur los conte dos sonis der — 4 s

Item una estaurada detrara arastrasols —
confronta mur sesy cors — 4 s

Item I lobens de [illegible] Kuellet lodiet
puestier una estaurada detrara [illegible]
confronta mur pontet [illegible] et mur pyrr
[illegible] tres sonis der — 4 s

Item una cors [illegible] paraqua de [illegible] confronta — 10 s

© ARCHIVES MUNICIPALES D'AGDE

© ARCHIVES MUNICIPALES D'AGDE

© ARCHIVES MUNICIPALES D'AGDE

Los heretes de g

mulhier als Pascalhos ay ortenollas b[illegible] ort
ala orta de sanct joan confronta ambe joan
Garnault et ambe bernat pedra et ambe labia

Item dos estaurades et mieyr de bmba abmgo
confronta ambe auric et joan pusset bec et
ambe guiraulet de resens et ambe les hogas de
de bamgas suey sonlz dic

Item mieyr estaurada de terra al camp de l'bonse
confronta ambe joan genesto et ambe saliber
de bellenza bug sonlz dic

Item tres estaurades de camp als cazes, mons egulz
confronta ambe joan robert et ambe joan
et auric pusset bec siers sonlz dic

Item quatre estaurades de terra al somestan ofita
ambe coset de ni solcan lab et ambe lo capitol
canonial als mieys donze sonlz dic

Item una estaurada de camp ~~camp~~ abundes confronta
ambe joan et auric pusset bec et ab pere et
guillem bancazer et ambe la bia

Item una estaurada et mieyr de camp de la cran
al trauc confronta ambe guillem bo et ambe
la capella ma de sanct sebastian et ambe labia

Item una estaurada de terra als cazes confronta
ambe raimunds bofayzer et ambe joan lugrian

Item tres estaurades et mieyr de camp a la orta
dels molins confronta ambe benguno dalber

© ARCHIVES MUNICIPALES D'AGDE

et ambr Johan mulet et ambr guillhem
rosegue et ambr Lasseth de pezer cassier
lozes sontz dec

Item bug est la cova nasegnegra que fonc
de pezer combat confronta ambr Johan knaulet
et ambr Durad de Lhom tres sontz dec

Item bug est la cova de sanct polin que fonc
de pezer combat confronta ambr Johan [illegible]
andrieu [illegible] et ambr [illegible] que fonc de pezer combat

Los heretges

Item, lo mes jorn de
Gost de Johan grazas grasas (Rouquezon) bug hostal en cientat ofrio
fabr. Johan pay capbre. amb mossi Johan pascal et amb mossi
civier garma et amb mossi antson portal
dos hiemas dic compresa la cort

Item, una estaurada de tuza al prolha confro
amb Johan molet et amb jaumet mestre
et amb labia fezer sonh dic

Item, una estaurada de tuza ala pressma afrota
amb legate de jaumet sorda et amb labia

Item, una estaurada de bruha a sanct bunselle
confronta amor fa sene gibert bigunu dagde
et amb guillem gause et amb labia

© ARCHIVES MUNICIPALES D'AGDE

Steur Bona

Primo et long hostel en cientat confronta
ambr. mons. avenant capiu et ambr. mons.
Johan. pastorelle canoge et ambr la cavrierra
sunt tienent dic

Item bug ort. denar. lot. frayrat menenó officia
ambr. amisson cortier et ambr agnet potera
et ambr. labra letz sonlz dic

Item dos estaurides prat als tiburgeas confro
ambr. maistre Matieu gantier et ambr. lopo
conte et ambr labra sieyó sonlz dic

Item bna estaurida et mugie de camp de la
veau confronta ambr. mons. Civiq garma
et ambr. perrin boreau et ambr. veau cmyset

Item bna estaurida de olmeda ano mouvero
confronta ambr. amisson lester et ambr. lester
de gimgen cormet tres sonlz dic

Item dos estaurides de prat al golepre confronta
ambr. Johan. mestre als gresement et ambr
lo tiers mort et ambr labra sieyó sonlz dic

Item quatre estaurides de bmga al colombia
confronta ambr. lester de brissomien mestre
et ambr. stemon bangolb et ambr. metyb.

Item quatre estaurides de camp aqui metyb
confronta ambr. mons. Johan martinet
ambr. labra lmers sonlz dic

© ARCHIVES MUNICIPALES D'ARLES

Item prata estimada de camp a la que man
gfronta amb Andorien garga et amb pyre
conter et amb la via huegs sonhs dic

Item une estimada et mergue de camp et
d'herba ala magdalena confronta amb
mons mercie pinhart et amb lesset de
pehan salena et amb la via tyer sonhs

© ARCHIVES MUNICIPALES D'AGDE

Item ymelhot dona jona muelhr des estone bonal
des estamades d'herba al fese pter sone de arnaut
bonal gfronta amb lesset lad pontet e amb
des orbet dona al conqui

Item [illegible] de [illegible] ala
[illegible]

Johan Nuenes

Kuellet una estauvada de bimha apres gros confronta ambe guiraulet pr et ambe dona pasanda tres soulz dte

Item una estauvada de terra de la vran que deb esser bastans ala bredissa confronta ambe fransset solier et ambe lo fill de Raimondon

Item deb estauvada de bimha ala teulierra que fonc de mons. guillem sosta bat de bnifa ambe Salmur fabre et ambe johan tessier ortolana

Item deb estauvada de camp al lagma confta ambe pere sorolla et ambe pere mesolan et ambe lo lagma quatre soulz dte

Item quatre estauvadas de terra sur lhrons que deb esser bastans als menus mages confronta ambe lo fill de folcra de la balma et ambe guillem sorolla et ambe sebastian Rbat quatre soulz dte

Item tres estauvadas de terra ala bat pal mes confronta ambe lo fill coronal et ambe la bra

Item deb [illegible]

Item lo mes de novembre mil V cent xv a tenclat lo dit prevostes tenen xv soldz de terra se tenens ramy de mesh al salanc confrontan ab johan maset ab dels lahuy maset pere el bra bmon quatre soldz

Item per johan bertrand [illegible]

© ARCHIVES MUNICIPALES D'AGDE

Johan torma

Item Knellet bng sostal ambr sa court
clentat que sont dela cappellania de sancta
anna confronta ambr monss Johan pascal
et ambr lautre sostal de sancta dna et ambr
lostete de gillet de longy doblienza tot sont

Item Knellet bna estarada et mugue debmha
al pont del sarrastan que fonc de jordy benesech
confronta ambr pere gibi et ambr maistre
andrieu barrsse et ambr labra que sont dit

Item tieb estaradas debmha al pr que fonc de
pere bona sucredy et los beni de johanet gro
ambr gallart ramon et ambr alexandre tarella

Item bna estarada et mugue mallot albanes
que fonc de pelor carboly gro ambr jofrey
gaudo pegaret et ambr gy forte

Item plus bna ~~estarada~~ tmuga alauda
que fonc de johan mellet gro ambr
martony sabiadez et ay hum gauny ambl mutyt
que sons

de kalendas lo 17 de mayo ay 6

bnes ngsp de bulhe que abatipalmo
que fonc de mossr ot terly
johan rozie et ay mulgo fabiol et ay
mulgo bayl pel boyl lo di

Guilhem costa

Primeiramente un hostal en Agdat que fonc de Bernat
Amellier confronta ambe la capella mada de mons
bidal de Angleda et ambe mons. Pere
mestre et ambe labra dos hiemas dic

Item dos estaudas de bunha agala berna que
fonc de Boneth confronta ambe mestre
Guilhem de Plans camps et ambe Bernat capelada
ambe Pere Massot et ambe Pere Imbert
et ambes labra sens sonts dic

Item una cort clausa de Pere al portal
Denbonet que fonc de Bonet Boisset confro
ambe Guiraut Auriac et ambe Pere
Cupian et ambe labra sens sonts dic

Item tres estaudas de terra amalinsa afro
ambe Lassets de mons. Johan Martin et ambe
Lassets de Dina del Hom et ambe Lassets de
Johan mestre sens sonts dic

Item dos estaudas de bunha agala berna su
al camp de sanct Miquel que fonc de Lassets de
Bernat mesamat afronta ambe Sr. Senc Gilbert
et ambe Pasqual Amat et ambe Anthony Boyna

Item tres de sec bunha e camp abatipalmos afronta
ambe Miquel Bedeud et ab Sr. arbres

Item tres estaudas de bova de camp que foron de Anthony
Bradieu als carrots confronta ab Lassetes de
mestre Pe Gilbert et ab Johan Regis

Johan Fauchier tres ostes camp e bosc als clauzes e fron de
mestre Eud et ab Lassets este ab les Frares de Sant
Flor ab Sr. Rigaud ab Gilbert Gayssan ab Andrieu Anthony
per sens sonts dic

© ARCHIVES MUNICIPALES D'AGDE

© ARCHIVES MUNICIPALES D'AGDE

Anthony grama

Knelles bng hostal ynx sine de dona
Izabella mulhers de Estrau muller ny
capitas confronta ambe bernat prysser
et ambe dona margarida Velanpada
negolan campentral et ambe labia bna lenza

Item bna estauada et mugre de olmeda
Amalnes confronta ambe ny dura de sanct
et ambe g.ny Gansa sine sonlz dic

Item lo bens de sa mulher bn limitat de
hostal ny bonzo ny la parequia de sanct sem
confronta ambe lesset de arnault botabre
et ambe dona sansma mulher de lopz
cazel et ambe la carrera bna lenza de

Item ny dos estauedas et mugre de bmh
ala tia nolinup confronta ambe sansset
Johan et ambe lesset de Johan torella et ambe
mastre g.ny de plumes campo et ambe Johan limoset
et ambe gomes galcia sines sonlz dic

Item bna estauada de olmeda al borso confronta
ambe ny g.ny de plumes campo et ambe lesset delantony
arrassat et ambe labia bets sonlz dic

Item dos estauedas de olmeda als monts mendres
confronta ambe pons bersay et ambe morrassa
antoni bresia et ambe lesset de ny Johan bassin

Item bna estauada et mugre de tras bonse a
morro de bec confronta ambe ponset de sia et ambe
capitol et ambe pezre gasse et lesset de estorella

© ARCHIVES MUNICIPALES D'AGDE

Item una estaurada de terra als regas confronta
ambe lo [illegible] de mestre Simon, mercadier et
ambe la via et ambe mestre [illegible] tots sonts dic

Item dos estaurades de terra als plats confronta
ambe Jaume Fabre et ambe la via

Item una estaurada et mieja de bruc
de sanct Miquel confronta ambe estrem Joha
et ambe Johan Nadalia et ambe monsr
Antoni Portal sunt sonts dic

Item tots estes terra que foron de [illegible] Johan
Johan confronta ambe Johan Regis barbier e dos dras

Item una estaurada terra als malumfa confronta
ambe Guillem Bernaynor e la via

Item una este terra als mons magres confronta ay
lo estes de [illegible] e ambe persona vidrera

Item tots estes terra al [illegible] confronta ambe
[illegible] lo estes e la via

Item dos estes camp als bressals confronta ambe
[illegible] Miquel Monteliera e ambe lo Rec

© ARCHIVES MUNICIPALES D'AGDE

Olaude capentras

Item un hostal en Cuentat confronta ambe
marsh campentras et ambe guillem bonet et
ambe la carrera que sonts dic

Item un mas en bouve en la parroquia de sanct
andrien confronta ambe peyre catala et ambe
peyre estan et ambe la carrera doze sonts

Item la mitat d'un hostal en Cuentat prisone
de sanc amellier confronta ambe se marse et
ambe antoni garma et de dues suers sonts dic

Item una estauada de olmeda ala carrera
de carcassa confronta ambe johan ramonden
et ambe marsh campentras et ambe capitol

Item una estauada et mugie de camp al gemena
confronta ambe la capellania de sanct pere et
ambe johan marsh et ambe tabia tres sonts dic

Item una estauada et mugie de camp apnes
gres confronta ambe peyre catala et en tabia

Item un estauada et mugie de peyrat ala
magdalena confronta ambe guiraut pey et ambe
canvens bandmel de mortlhan sine sonts dic

Item de estauada de camp al gra confronta
ambe glande [illegible] et ambe antoni de
medamilla quatre sonts dic

Item una peyrage al camp del gra confronta ambe
la [illegible] de sanc garma et ambe tabia doz sonts

Item glande de [illegible] lo coy de
[illegible] el [illegible] hostal en [illegible]
[illegible]

© ARCHIVES MUNICIPALES D'AGDE

© ARCHIVES MUNICIPALES D'AGDE

Dona Margarida

Relaxada de michelin campenhas Kirellet camitat
d'uny hostal en ciutat que fonc d'estene
amellieu confronta amb glande sonsilh et
amb antoni grama et amb dos bras
huegs sonlz dic

Item dos estaudats de camp et olmeda apnegigo
confronta amb glande campenhas et amb
ewity torolla et amb sanme abungo huegs sonlz

Item camitat d'uny hedieu a cabrolas que
fonc del amellieu confronta amb glande son
silh et amb pierres arnes et amb libra

Item una peiada d'una farigie al cap del buon
confronta amb cosset d'gungo marsal et
amb cosset d'pegay ramondey dos sonlz dic

© ARCHIVES MUNICIPALES D'AGDE