Matelin Rocher

Fruellet dos estauzadis detrza ala cavriera
lacavessa que fonc de Marth campentas confrontan
amb las campentas et amb lasset de Bertomau
Marth et amb maestre Guillem Arzalh

Item hug mas en cientas que fonc de mess
Nicolau Berlin confronta amb lasset de
Antoni de Medavilla et amb Gelida
campentas et amb mons Bidal de
Angelada et amb labra que sonh dic

Item dos bugis et hug camp al qual contenit
en tot sinc estauzadis tres las bugis et dos
estauzadis lo camp que fo en Antoni Lasgua
confronta amb las de Lagua et amb Joglar
Sauder et amb lasset de Raimo Rigerza tres sonh

Item camp de Guy ostal sardh 10 las confronta
Guy Ostal mons las Bergas et Guy Lauga

Item plus camp de Guy ostal Guiperlat
confronta Guy Ostal Andrieu et Guy
Guiberga Garnya et Guy Lauga

Item hug ostal en cientas que fonc de mestre
Johan Demb el mosser confronta amb Bertelin Delmas
et amb Antoni Granha et labra que sonh

Item una stayrada de solhadis en camp que sonh
confronta en Olivier mopentas

© ARCHIVES MUNICIPALES D'AGDE

Franses torneu

Renelet bng hostal en cuentat afronta amb
Joan bmgalas et amb monst ciuig gazmez
et amb la bna lienza — 18 s

Item dos estaudas de bmha als fiscals magnes
confronta amb Joan gissabert et amb
Rba borrow et amb lesset de summa emmenada — 60 s

Item una emmenda de cinq alas canas de sant
Miquel confronta amb dom messeno
saliparda bng sonlt die — 15 s

Item quatre estaudas de terra a sant marti
confronta amb Joan malet et amb Joan
cabrua et amb puig bisset huers sonlt — 60 s

~~Item dos estaudas de bma als plas confronta~~
~~amb pere mysano et amb la bna~~ — 15 s

© ARCHIVES MUNICIPALES D'AGDE

Andrieu bonet

Renellet bung hostal en cientat confrontat
amb mesolan campentras et amb fonda
sarrenc et amb labra puzer sontz dic

Item una destrada de terra detrat los fraxenets
menors confrontat amb John salnayre et
amb bnat condrenet bung sonlet dic

Item una quarle de terra o vnes gorts
fen et vogor grebant [illegible]

Item lo pe de dey sobre [illegible] una vinhet
de [illegible] confrontat amb una rusty al
[illegible] et ay pe [illegible] ay pe [illegible]
[illegible]

© ARCHIVES MUNICIPALES D'AGDE

boeg 72

+ Xenfrot

Blase Saurenc

Knellet

bung hostal dy ciutat amb la cort confrontant amb guilhem bonet et amb sicart caulha et amb monesh franses tapsyre et ab la via una lieuza dic

j s

al hospital alt 2

Item dos estanyadas de binha al puech des bedos confrontant amb peyre sobeu et amb mengo bandor prestone de sedme guibaut

ly s m B

© ARCHIVES MUNICIPALES D'AGDE

Johan Vmbal

Knellet brig hostal ambe sa cort en cienta
confionta ambe lo chemin de Joan Forrien et
et ambe fona bagmezra et ambe moyns
mogolan sazzet et ambe labia tres lieuzes

Item sine estauradas de bmha als tinelz de
sanct miguel confionta ambe lo chemin de mos
Joan Roch et ambe pere balny et ambe
dos bias quize sonts die

Item sine estauradas de bmha a sanct miguel
confionta ambe sene gibert et ambe bsommen
mazy et ambe labia quize sonts die

Item sieys estauradas de campo bonse a bangas
confionta ambe lo chemin de estem de langua
et ambe laurens bangnuel et ambe lo sien

Item dos estauradas de terra et bonse a malmes
confionta ambe los frayres menors et ambe
pere restnu et ambe capitol et ambe labia

Item quatre estauradas de prat ala prada
de sa de beza confionta ambe estem mellia
et ambe capitol doize sonts die

Item bna emmada de olmeda als mons confion
ambe guillem crosona et ambe lo chemin de mons
Joan folgma dos sonts die

Item bna esse de bmha a bat palmas que pur
de mos [illegible] poch [illegible] en mi che [illegible]
[illegible] en [illegible] beya en [illegible]
et dos [illegible] [illegible]

© ARCHIVES MUNICIPALES D'AGDE

[illegible]

© ARCHIVES MUNICIPALES D'AGDE

Mani campetras

Knellet bing hostal en cientas confronta
amb, megolan campetras, et amb guilhem
sallelles et amb la cavorera quize sonlz

Item una estaurada de olmeda ala carrera
lacirassa confronta amb Joan Raimondon
et amb, megolan campetras et amb
capitol tres sonlz dic

Item una estaurada et megan de campalia
trossa confronta amb peyre martinos et
bidoch al mirg et amb bnat gradnes

Item entres estaurades de terra ala rosella
amb padur bort et amb sicart monet

Item una cort en cientas que fonc de
amson grama confronta amb estrem
jacra et amb, morgue bidal de angladu
sue sonlz dic

Item entres estaurades de bunha al colombier
confronta amb, miquel bertran et amb
bosset de Joan Raimondon et amb estrem
bobia, mon sonlz dic

Item ~~dotrest~~ de bunha al gue confronta amb

+ desfrat

Folio 45

Guilhem Salelas

Un hostal en cientat que fonc de Sicart Caulha confronta amb pere Lupian et amb mary campentier et amb l'orde Garrenc dels Cleuzes 48 s

Item un autre hostal en cientat confronta amb Ramon Barrierze et amb monsr Antoni Borso sicz sonlz dic

Item un mas amb sa court en cientat confronta amb lo fosset de Ramon Barrierze et amb lo fosset de monsr Johan Sagnier et ab la muzalha sicz sonlz dic

Item dos estauradas de bruha amaliuesin qui confronta amb lo fosset de sine et sdme garma et ab antoni de Plavesa et amb lo fosset de fossi portal sicz sonlz dic

Item una estauradas de bruha a sanct Bauzelle confronta ab Glandes Senart qui gensto et ab estrenc sdme lo labra tot sonlz dic

Item una estauradas de terra a sanct Bauzelle confronta amb Glandes Senart so amb labra

Item dos estauradas et mergie de terra amont monnier confronta amb Bnat Bnes et amb monsr antoni portal sine sonlz

Item una estauradas de prat al pontell confronta amb lo sien et amb la bra

Item dos estauradas de terra als molignas

© ARCHIVES MUNICIPALES D'AGDE

confronta ambe pera Ramon, que foron de
Guigo marsal confronta ambe los Guigo
marsal et ambe Matieu Albert et ambe
Johan Bressa quatro sous dic

Item una peraga al Madanson que fonc
de Pierre Aret confronta ab los Madanso
et ambe estrem cabras tres sous dic

Item una estauzada de terra al Gremenac que
fonc de Peyret de la Doy confronta ambe pera
Sabatier et ambe pera de Estrada et G. Conte

Item lhuey estauzada de terra dela vran que
fonc de Peyrer Miquel confronta ambe Hector
Peyrally de las partz et ambe los de Sa Ma
Mary sex sous

Item lhuey estauzada de terra dela vran ab
passat que fonc de Hector Peyrally confronta
ambe Antoni Sobrader et ambe Rz Seuer
yberet dic sous dis

Item y Bertrand Brauet

Item lo [illegible] de Antoni [illegible]
[illegible] de Antoni [illegible]
[illegible] Peyrer [illegible]

~~Item lo [illegible] Antoni [illegible]~~

Item y Bertrand Brauet [illegible]

Item [illegible] al [illegible] [illegible]
[illegible] [illegible] [illegible]
[illegible] [illegible]

© ARCHIVES MUNICIPALES D'ARLE

+ [illegible]

[illegible] d'[illegible] [illegible] d'[illegible] [illegible]
[illegible] quibi fo[illegible] — — — [illegible]

116

© ARCHIVES MUNICIPALES D'AGDE

Alis molhes

de Johan

[illegible] de moros lo camp[illegible]
[illegible] bing hostal en ciutat que fonc de
[illegible] confronta ambe
[illegible] et ambe pere lupiay et
ambe dos bias una lienza sine sonis de

Item dos estandards de lenche a sanct bauselh
que fonc de [illegible] de moros [illegible] tenen
confronta ambe moros [illegible] bezhay et
ambe [illegible] de marti suriano et ambe labra

[illegible]

Item lo [illegible] una brida [illegible]
[illegible] de [illegible] confronta [illegible]
[illegible] / [illegible]

Item lo [illegible] de octubre 1523 bing [illegible]
[illegible] / [illegible]

© ARCHIVES MUNICIPALES D'AGDE

Lodhy 47

Johan garnier

Knellet bieg hostal en cientat ambra
conat confronta ambr pyrr lupiay et
ambr qurauet bayrtoy et ambr la Intrada
lorsmal pudzer sonz dre

Item una estauada et miegre de bmha
apuerg unhol confronta ambr Johyrabouc
et ambr estem Jolia et ambr lat trohet de
dbamfer sine sonz dre

© ARCHIVES MUNICIPALES D'AGDE

© ARCHIVES MUNICIPALES D'AGDE

© ARCHIVES MUNICIPALES D'AGDE

Johan. Rey tenellet una
cestirada et miegre de lombra al gemeneyro
confronta ambe drech de Jaus et ambe lo cast
de Jaume fabre que fonc de Leyrac guillhamot

Item una pessa de terra plantada de mathol
lax brous de bamsat contenent tres cestiradas
et miegre confronta ambe guillem tordla et
ambe lo cast de pere cadenac bayr sonlz

Item la mitat dun ort al clauelet confronta
ny giraude colombia e ambe lo sbrignico

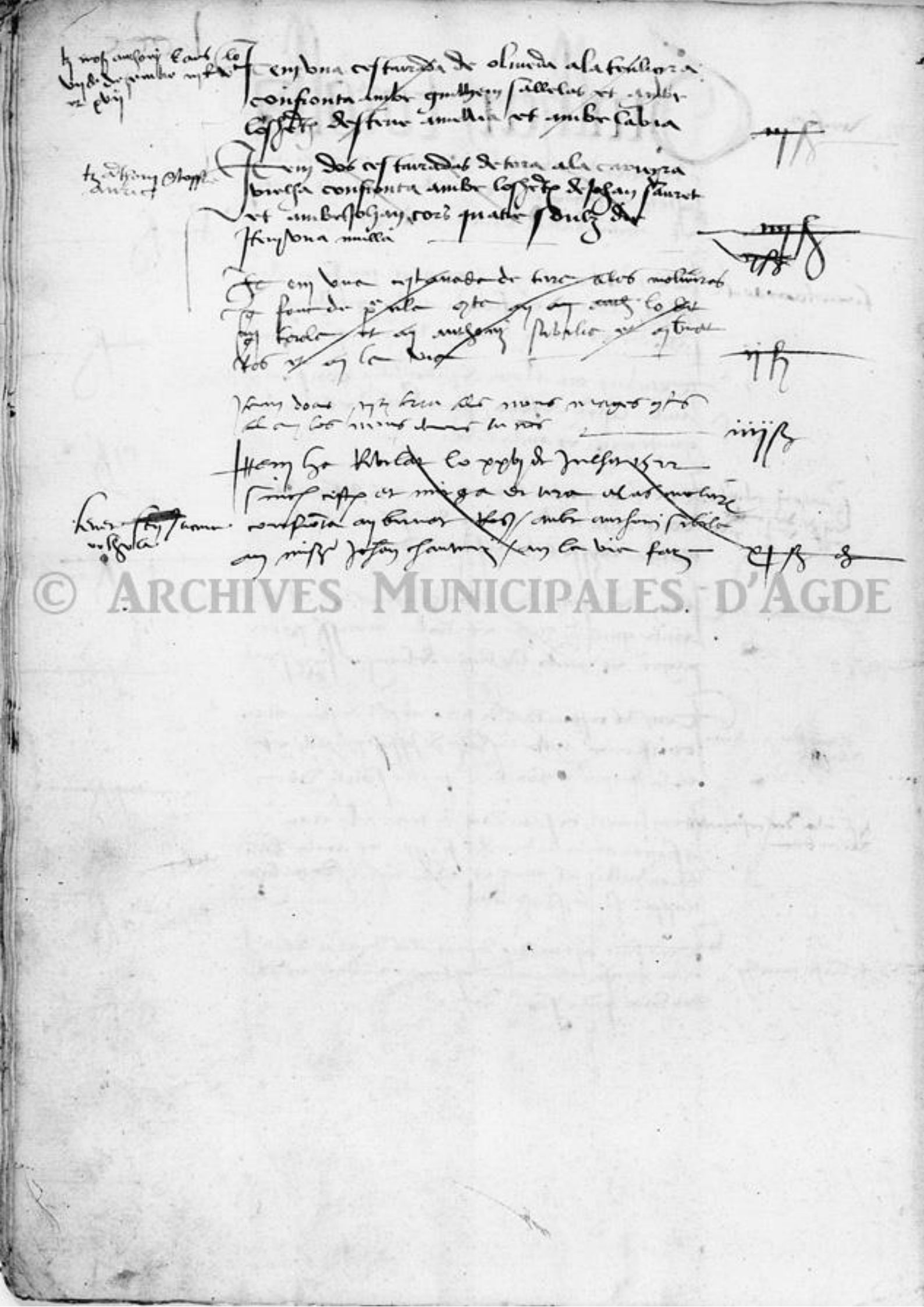

© ARCHIVES MUNICIPALES D'AGDE

Los heretiés

Anthony
medamilla Rupellero, bung hostal en cientat
mab et courtz, que fonc de Bernat Anthony Borsoy
confronta ab mestre guillem de Madella et
ambe monsr. Nicolau de la Eruogie et ambe
dos bias terres lieuades dic

Item, bung mas en lidicta cientat que fonc
de Sayan pellat confronta ambe Johan et ambe
prestber una lieuada sine sonhs dic

Item en dos cortz et bendrieu d'un hostal en cientat
confronta ambe guillem Sillerlac et ambe
Bernat Combrenob et ambe dos bias detz sonhs dic

Item bung mlter hostal en lidicta cientat confronta
ambe Girardy Colombier et ambe monsr. Vidal
de Angelada et ambe Labrer sonhs dic

Item en detz estaurades de camp al gra confronta
ambe Andrieu Guiso et ambe Nicolau Capdetrat
et ambe Polcayr de Labelma una lieuada dic

Item tres estaurades d'ubrega ala Canyerabulla
confronta ambe Lagardy de Johan Dorsin et ambe
Johan Grenestor et ambe Labrer non sonhs dic

Item en dos estaurades de camp ala condamina de
Sanct Benedic confronta ambe Bary Aldebert de
dos partz et ambe guillem Conte quatre sonhs

Item bne estaurada et mergue de la mida de camp
als Ceuls confronta ambe Pierre Arnat et ambe
Johan Sarragosse quatre sonhs dic

Los heretics

Anthony
mudamilla Rquillerony bung hostal en cientat
mab et courtj que fonc de Bernat Antony borsony
confronta en mestre guillem de malbella et
amb monj, mosol an bela eruogie et amb
dob biat tot lieuat dic

mb s

Item ensbug mab en lidicta cientat que fonc
de sayan pellat confronta amb sohan et amb
prestber una lieuna sine sonlz dic

Item en dob cortz et bordieu dunat lay hostal en cientat
confronta amb guillem sillelat et amb
bernat combrenob et amb dob biat detz sonlz dic

Item en bug multer hostal en lez cientat confronta
amb gizardy colombier et amb monj bidal
de angelada et amb labrafer sonlz dic

Item en detz estaradet de camp al gra confronta
amb andrien guiso et amb mosol an capdetot
et amb sohan de labelma una lieuna dic

Item tot estaradet debuga ala camerabulla
confronta amb lo dit de sohan de sin et amb
sohan grimston et amb labrafer non sonlz dic

Item en dob estaradet de camp ala condaminada
sanct benesy confronta amb bary aldebert de
dob partz et amb guillem conte pratter sonlz

Item bne estaradet murgue de lunda de camp
als ieuls confronta amb pierrot arnat et amb
sohan sarragosse pratter sonlz dic

© ARCHIVES MUNICIPALES D'AGDE

Una peça eminada de terra ala carrera de ella
confronta ambe bernat capolada et ambe la
carrera bug sous dic

Item quatre estarredes et mugro de bimba
apuerg confronta ambe pere sabatier et
ambe pere miquel et ambe Cabreo hiny et
ambe la via quatorze sous dic

Item una eminada de terra ala ora nasegmera
confronta ambe gugo marsal et ambe bernat
radier dos sous dic

~~Item dues bigues ~~

Item sieys estarredes ala roca que foron de
johan ~~[illegible]~~ confronta ambe mirgolan colombes
et ambe [illegible] besombes

~~Item un estar de [illegible] que foron de [illegible]~~
~~[illegible] confronta ambe [illegible] et ambe los fills de~~
~~de [illegible] dotze sous dic~~

B lo [illegible] mugro [illegible]
B [illegible] mugro de [illegible]
lo mugro
E [illegible] carra
[illegible]
E [illegible] sous

© ARCHIVES MUNICIPALES D'ALBI

Anthony Masel

Knellet bug Castel reficientes confrontatur ambo
Lassets de modanille et ambo guarda colombia
et ambo monsr Anthony portal bna lienna dic — j s

Item plus bug mas ala condamina de sanct Benesch
confronta ambo messr Amalric, Martin et
ambo Lassets de Garlet ebart et ambo Jan me
fabre bona lienna sex sonhz dic — j s vj d

Item bug patu ala condamina de sanct Benesch
confronta ambo guillem Lambert et ambo deo
bras des sonhz dic — vj s

© ARCHIVES MUNICIPALES D'AGDE

Item [illegible] d [illegible] ala condamina de sanct Benesch
[illegible] — vj s

© Archives Municipales d'Agde

Bernat Roup

Item dos estaradas de binha al Colombier que foron de mons. Johan Folguier confronta ambe grande colombier et ambe mons. Glandolet et ambe Bernat Carrosa sicut sonh dic

Item dos estaradas et mugre de terra de la Fenat Adhers ewan alome mort que fonc de Bertia Buon qui ambe lop Buon et ambe peyre massot et ambe Jaume pr sicut sonh dic

Item tres estaradas de terra al Cap de Verzab qui ambe Hiberon Pendre et ambe Miquel Nadal et ambe Ramon Carrera las quals foron de Cerug Torella sicut sonh dic

Item Guillet glo bens de Guillem Sucrier et lo bens de Peyre Cadenat sicut primer marat dos estaradas de binha apuey Michol confronta ambe Bernat Pradier et ab Banch et ambe estrur Julia

Item una estarada de terra al Carrera Brilha confronta ambe Fernando la Sua et ambe Cabra

Item una estarada et mugre de binha al Gemenca confronta ambe Johan Mellet et ambe peyre Torodin et ambe Cabra sicut sonh dic

© Archives Municipales d'Agde

Johan colomber

Item un ruelet buig hostal en cientat confronta amb antoni de medanilla et amb dona ysabel flayra et amb labia tres lienzas — 14 s

Item un buig multer hostal en la cientat que fonc de ysabel flayra confronta amb guardy colomba et amb mons. Johan pascal et amb labia una lienza dic — 1 s

Item un buig cort als barrios de sanct Johan que fonc de la flayra confronta amb fonn de alla et amb labia et amb antoni fonnà dels suis — 5 s

Item tres cartons de bruja amalamort confrontan amb ramon colomba son flayre et amb pere cossier et amb Johan ramondon — 14 s

Item quatre estaudas de bruja abansas confrontan amb Johan pusebre et amb ponet pegas — 5 s

Item dos estaudas de bruja aqui metges confrontan amb el metges et amb Johan ramondon et amb pedro catala siegas suis dic — 7 s

Item dos estaudas de campe bruja abansas que foron de sent de posse pusebre confrontan amb Johan et amb pusebre et amb s. senquebers et amb guiraut cresensa — 6 s

Item una presa en bansas contenent siegas estaudas confrontan amb maestre guillem — 6 s

ayrally et ambe mare bolet Rezlmers sous

Item dos estarradas de terra ambe sa clausuga
confronta ambe estrem [illegible] et ambe lo Ren
per fonc de antsony sobradero sieys sous

Item bug campo al samunsia contenent dos est
confronta ambe capitol et ambe fosay pesbo
et ambe fosay durnal sieys sous dic

Item bug quarto de olmeda acaduzas afron
ambe fosay et ambe pussion et ambe poo
et fosay robert et ambe estrem bronsinet

Item bna estarrada et miegue de prera alangas
mendre ambe soy fre de pesar confronta
ambe fraunes colombiero soy fraxe et ambe
parze colombia et ambe medrussi antsony
[illegible]sony et ambe la fenigola et ambe lo Ren
[illegible] al mens douze sous dic

Item tres estarradas de bmsa als mons magrez
confronta ambe fraunes soy fraxe et ambe
gnugo marsal et ambe estrem auvac

Item bug quarto de terra al gremenies afron
ambe mes[illegible] claude de larga et ambe
labria bug sous dic

Item tres quartons de terra al clauellet afron
ambe frauds soy fraxe et ambe lo Ren et
ambe la fenigola per [illegible] gremada

Item bug ort assentent ala orta de sanct
polia confronta ambe guiraunet bauteg et
ambe [illegible] de fosay bosyne ambe [illegible]

bna clauda bauteg

bna gremada la palier

bnyB

Item un pieza de terra al puig de sant Pedro
confronta amb Francesc son fill e amb
Galibert de Balluza et amb el mestre ——— 15

Item tres cartons de terra amb son hort a la lana
confronta amb Ramon Colomba son fill
e amb en Colomba et amb en Pere Rodes
et amb lo clauellet et amb la fingola ——— mg B

Item un pieza de terra a la fingola amb la
granada confronta amb la fingola et amb
la via de la fonguera e amb Francesc
son fill dos sous dic ——— 4 B

Item la meitat de una estrada de terra
sobre una estrada de tres lo mas de la Rappa
confronta amb Pedro son fill et amb
Pere fabregas dos sous dic ——— 4 B

Item una estrada de terra de fabregas amb di-
ny son fill de Pere et ny en Clauellet et ny en
Antoni Vallgornera son fill et ny en la Fingola ——— 4 B

Item una pieza de terra a la fingola sobre que
granada et ny en la fingola ——— 4 B

Item tots metos de Pere de clauellet que esta
de la fingola ny de rabes ny lo Pere et ny la fingola
sous sous ——— ny B

Item lo ny de Pere de Pere ny de Pere ny
et Pere et Pere ny et Pere et Pere et Pere et Pere
ny en Pere Pere et Pere et Pere et Pere et Pere ——— ny B

Item una sanma ——— ny B

Item Pere son fill ny en Colomba una roca ny sal et
ny son fill de Pere et Pere et ny en Pere
Pere et ny en Pere et lo Pere et ny en Pere ——— 4 B

© Archives Municipales d'Agde

Franses colombia

Penellet de cestayrada et bug quarto de
tomba als monts [illegible] confronta ambe
ambe Joffry colombia Brell son frayre et ambe
Lossert de gingo marsal et ambe [illegible]
auoie [illegible] sonlz

Item una cestayrada et mieg de preza abumsab
mendre ambe son fre de pestar confronta
ambe pere colombia et ambe Joffry son frayre
et ambe moiset [illegible] son bon son et ambe
la frigola et ambe lo [illegible] al mieg

Item tres cartons de terra al clauellet confronta
ambe Joffry colombia brell son frayre et ambe
lo [illegible] et ambe la frigola [illegible] granada
[illegible] sonlz [illegible]

Item bug quarton de terra al pueg de sant [illegible]
confronta ambe filiberet de bellmua et ambe
Joffry colombia brell son frayre

Item bug carton de terra ala frigola onde [illegible]
una granada confronta ambe Joffry colombia
brell son frayre confronta ambe la frigola et
ambe la cauriera dela [illegible]

Item una emmanada de terra detous lo mas dela
clapa confronta ambe Joffry filiberet bug sonlz

plus albergat lo [illegible] de [illegible] [illegible]
[illegible] aucla mort [illegible] ay Joffry colombier et ay [illegible]
[illegible] [illegible] son frayre

Johan Raseyre

filly de Ramon sa Renellat bay hostal
en ciutat amb sa cort confrontada amb
Polia Raseyre et amb la muralha et
amb Johan Nadalies et amb Labia que sont

Item dos estaudes de lomba alta confrontades
amb dona Jona Bertrandada de Johan Saurat
et amb Antoni dorsel Sieri sont dic

Item tres eminades de terra als plas confrontades
amb Cosette de Johan Salna et amb Johan
Pressebre pelsone de Nauny sunt sont dic

Item dos estaudes de terra a pel Buona
[illegible]

Item totes estaudes de Guillem [illegible] sone de Jaumet
del [illegible] als plas confrontades amb Johan de Lozeyra
amb [illegible] Johan et Johan [illegible]

© Archives Municipales d'Agde

Loudun 88

Julian Raseyre

Item un bug pati en cientat que fonc de Johan Cabriers confronta ambre metreys et ambre estene solia et ambre Ramon Raseyre sine sonis

© Archives Municipales d'Agde

Johan Monori tenellat
tiet cestauradas de terra abapipalmas confronta
ambe Johan Gissabert et ambe labra

Item una cestaurada de vinha abapipalmas
confronta ambe Peyre Vidal et ambe
Robert Monsory et ambe labra tiet sonh dic

Item una cestaurada de terra abapipalmas.
confronta ambe mess ambson tersia et
ambe dona Gracinda filha de Johan Gissabert
tiet sonh dic

© Archives Municipales d'Agde

Item Peyre Dalay tenellat lung bostal en mesta
jta ab stan Peyre et en la muralha lauta

Item una pesta de vinha et pest que fuer
et Johan Knaulet jta ab Bertomeu Canalet
et ab mesen Candoy et ab Andrieu Vayssa
tiet pes

Bernat Robaut

Ruellet la mitat d'un hostal en cientat confrontant amb l'honorat de Castel et amb los hortets de Josay Robaut matinet amb Jordy Bernes et amb les muralhes

Item tres quartons de terra als polats afrontant amb los hortets de Ramon d'Assiera e amb Josay Robaut matinet amb Jordy Bernes

Item una olivada al pot de sa afrontant amb [illegible] ganiffer [illegible]

Item la mitat de una terra al podental de Bel Raseu confrontant amb [illegible] et amb la minalga

Item [illegible]

Item del [illegible]

Item una olivada ala [illegible]

Jordi Benesech

Carretat de bung hostal ey quentat que
fonc de Jhan Roland confronta ambe tinent
Roland et ambe bmcens cassal et ambe
la muralla dun lenza dic

Item tres cartons de vinya als plas confronta
ey Bernad Roland ey Eudemon Roland
dos

nota. Item vna bolsiqera al damunt de Estelen
el qorbert el Cadrer ofs ey la muralla

Item tres cartons ofs ey Jhan Roland ey
Bernad ey Jhan Jhan

Item tres cartons ofs ey Jhan Jhan

Item tres cartons ofs ey malgot al Roland
Bernad Jhan ey Jhan

Item tres cartons de prat al Cost de
Jhan ey Jhan ey Jhan

Item tres cartons de prat al Cost de
Jhan ey Jhan ey Jhan

© Archives Municipales d'Agde

Vinsee Bassal

Knelles

Item hostal en ciutat confronta ambe la muzalha et ambe phan Rolamet et ambe Coset de pezre estan una lienza de

Item dos esturadas de bmha a ~~[illegible]~~ confronta ambe ~~muzalha et ambe~~ ~~[illegible]~~ ~~[illegible]~~ ~~[illegible]~~

Item una esturadas de bmha amoza confronta ambe malhe muzh et ambe antsonz costat tot sonz de

Item una tesa de terra et obrigat [illegible] que fouc deuzer mey de Conset [illegible]

Item dos vers Granet

Guillem Besouet

Renollet [illegible] sa melhorabing hostal es centum
confronta ambe lostal de nostra dona et
ambe guillem sallelat et ambe labra — i s

Item una estrada de bmha als clans costa
ambe matieu causat et ambe pma
boet tres sonlz dic — — —

Audrieu Ortas

Knullet bug hostal en cientat confronta
amb bruset bassal et amb la muralha
et amb lesenalia delab muralha compresa
bna cort amb lab hostal bna lieuza sunt soulz

Item tres estauzadas de bmha amalamort
confronta amb guillem gauda et amb
antoni forma et amb labia sunt soulz

Item bug ort ala orta de sanct polia confronta
amb lissia combes et amb lasgrels de senr
et peyre bertran quatre soulz dic

Item seyl estauzadas de tera alazet confronta
amb peyre massot de dos pazs et amb
la cagerdama dela sintat douze soulz dic

Item pola bens de sa mollier que foron de joan
lorsin bruellet sunt estauzadas de camp et
bmha a lapuazieda on ab plab confronta
amb lasgrels de johan robinet et amb lasgrels
de peyre ortab douze soulz dic

Item bna estauzada et mueyre de bmha ala
salada confronta amb miquel bertran et
amb estenr cambras et amb labia sunt soulz

Item bna estauzada de camp a sanct bauzelle
confronta amb johan fabre et amb mony
antoni portal dos soulz dic

© Archives Municipales d'Agde

Item sieys estaurades de camp abatpalmas
confronta amb Guillet Rodes et amb
Pere Lendmel et amb Bnat Grauder

Item un bug ort estanct solia confronta amb
Pere Gorissa et amb Johan Grimsoy

Item un bug, mas ab cienta confronta amb
la muralla et amb Johan Rodaiz et
amb mestre Simo moreliere e amb
la passa de la muralla donze sonlz

Item sis estaurades de terra alias nos na
[illegible] debias confronta amb Johan Tabner
et amb mestre Matheu Gualtieri et
amb la Riba dels sonlz dic

[illegible] esta de bulsa agrelt blanc e fuer de pauer de li
les e de anglesy pertal e un gelmede e un [illegible]
e un [illegible] [illegible] dor

[illegible] esta de bulsa al cuny de malferny e fuer de de la mediassol
[illegible] e un [illegible] amb [illegible]
[illegible] e un [illegible] [illegible] dor

[illegible] esta de [illegible] [illegible] [illegible]
un [illegible] de dos pans

[illegible] esta de [illegible] [illegible] e fuer de [illegible]
un poser de [illegible] e un [illegible] [illegible] dor

[illegible] mas un [illegible] e fuer de [illegible] e un [illegible]
[illegible] e un lo [illegible] de [illegible]

Mostre [illegible] que [illegible]
[illegible] la [illegible] del [illegible] e [illegible]
de [illegible] [illegible] [illegible] [illegible]

© Archives Municipales d'Hyde

Johan Orlas Knyllet

buy hostal ambe sa cort et tientat
confronta ambe hostal de la canoguie de
monsr. honorat bonet et ambe dos
bias una lienza de — — —

Sebastian Ribas

Renellet dun hostal on mas ay cenfrat que
ambe sa conxt que fonc de dona bruniera que
ambe mons estene lemosyn et ambe la
muralha de lost hostal et dinat ambe la carre
et ambe les estallia que lony nota ala dicta
muralha dita lienea dotz sonlz — 180 s

Item dos estaurades de bmha als mons magnes
confronta ambe pere catalan et ambe — 4 s

Item dos estaurades de bmha ala pessina que
et fonta tormerada de parret confronta ambe
lorò carrel et ambe lo Reynès — 5 s

Item dos estaurades de bmha al pey que fonc de
mass antoni bruniera darnegra ment de marsh bynz
confronta ambe labra sens estaurades sonlz de — 5 s

Item una estaurada de heyny que dos estre dinat
als mons magnes confronta ambe se nicholas et
ambe lo sedre de antoni barony et ambe pelay
vasqera dos sonlz die — 4 s

© Archives Municipales d'Agde

Les heretiques de p̃ mubert

Renellezque luy hostal en cuntat confrons
ambe monssr estene lemosin et ambe
johan, melet et ambe la cauvreza qui sonh

Item en una dobe estauzedat de lomba agalaberna agro
ambe andrieu garha et ambe mestre
matieu gaultia qui sonh dit

Item ... luy mubert

Item ... tres vinidbes de bres ... nom ... gto
en mi johan la bruna et en duroy gaulet et
en p̃ nicolau

Item ... lo dos de johan ... et ... tuchs
de ... en ... johan ... confrontes en ... cimetier
en ... gilet en lo ... de ...

Item ... de ... tuchs ... johan
de gordy tuchs confrontes en ... ... en
mestre ...

Item lo ... johan ... dos ... de ... et ...
de ... confrontes en mestre johan ... en la
vye ... ...

Item ... johan de ... una vinya
... ... en bres basal ... ...
...

Item ... lo ... de ... una ... de ... ...
... ...

Item ... una ... de ... ...
... ...

Item ... una ... de ... ...
... ...

© Archives Municipales d'Agde

© Archives Municipales d'Agde

Peyre Vallas

Knullety

Vnu hostal en cientat que fonc de monsh
Anthony Bonson confronta ambe los hoss en et
ambe dos bias una lienza — i s

En una cestauda de binha en Bamhas confro
ambe Anthony grob et ambe pere colomba — iii s

En tres emmuradas de terra als molieras
que fonc de pere Speciella confronta ambe
gmelem Sellelas et ambe Cassety de gnugo
marsal et ambe mignel marty et ambe
mignel cabrua sunt sonhs dic — v s

Vnu ostal situat en Bort ala parrequia de
Sant Sebr et de Jaumela Kelaysa de
Jaquet Sab et en los hours de Jaume et
Jaume Granier et en Jaume et Jo Bribay
uno Bruno dels Sab — i s x d

Miquel corsia Kueller

Un hostal en aentat confronta am be los
heretiers de Ramon darsiera et ambe dos bias
dona Berenguera qui fo sua dic

Item una cersauda et miegre de dueda ambe
que fonc de mossen Pere Gimbaumont
de mossen Pere pages et ambe mure mes bor
et ambe los de Bernat Burrat que fonc dic

Item una ast amb malhol
et ay aqui de tegueria gibes et ay de aquesy
[illegible]

Item ay [illegible]

Item ay [illegible] de terra salgy confronta hey [illegible] Ramon et
hey [illegible] et hey [illegible]

Item ay [illegible]

Item ay [illegible]

Item ay [illegible]

Seuera cossieyra

Kouellet bug Sostal ny cienset que fono
De sosser gissolede confronta. ambe bnet mosimat
et ambe folquet bgrou et ambe ladria

B regulo

© Archives Municipales d'Agde

[illegible] ambe la bria dos soulz dic

Item una eminada de terra dela roan tra
[illegible] confronta ambe p. catalan et
[illegible] ambe pere Roblanc et ambe la bria

Item bug magal et oliveda apuerigo tenent
[illegible] confronta ambe mestre [illegible] et
[illegible] ambe [illegible] de mestre p. gibert

Item [illegible] una domlya ala croseta que fonc
de [illegible] tenent quatre [illegible] confronta
ambe [illegible] de pere vidal e ambe miquel
Rossel e la bria douze soulz

Item una oliveda apuerigoy conferent una
eminada que fonc de [illegible] Roblanc confronta
ambe estene Rossel et [illegible]

Item una estaiada de terra ala ota dels molins
que fonc de miquel Rossel confronta ambe el
metes e ambe la Roan e ambe [illegible]

Item [illegible] terre ale [illegible]
et fonc de [illegible] et [illegible] et [illegible]
et [illegible] et [illegible]

Item [illegible] confronta [illegible] mestre [illegible] et
[illegible] et mestre [illegible] confronta [illegible]
et mestre [illegible]

Item [illegible] et mestre [illegible] confronta [illegible] mestre [illegible] et
[illegible] et [illegible]

Item [illegible] et [illegible] confronta [illegible] et
[illegible]

Item [illegible] et [illegible] et [illegible]

Item [illegible] et [illegible] et [illegible]

© Archives municipales d'Agde

[illegible] Bremet et ambe [illegible] Rbault et
ambe la bria dos soulz dic

Item una eminada de terra dela [illegible] fria
amezma confronta ambe p. catalan et
ambe [illegible] Rbault et ambe la bria

Item bug magal et eliueda apuerigo tenent
[illegible] confronta ambe mestre [illegible] Bremet et
[illegible] dela font et ambe [illegible] dmestre p. gibert

Item [illegible] molleo una dmiya ala [illegible] que fonc
de [illegible] tenent quatre [illegible] confrontad
ambe [illegible] de [illegible] Vidal e ambe miquel
Rossel e la bria douze soulz

Item una eliueda apuerigoy confrontad una
eminada que fonc de [illegible] Rbault confrota
ambe [illegible] Rossel et ambe [illegible]

Item una castanieda de terra alora dels molins
que fonc de miquel Rossel confronta ambe el
metzes e ambe la [illegible] e ambe [illegible]

Item [illegible] terra ale [illegible] dels molins
[illegible] fonc de [illegible] mestre [illegible] ay p. [illegible]
et ay [illegible] et ay lo [illegible]

Item [illegible] e [illegible] [illegible] que fonc [illegible] mestre [illegible] et ay apres
et mestre [illegible] confronta ay [illegible] et
mestre [illegible] ay [illegible]

Item [illegible] et mestre et [illegible] [illegible]
confronta ay [illegible] mestre [illegible] et
ay mestre [illegible] et ay [illegible] et ay los [illegible] et
mestre [illegible] ay [illegible]

Item [illegible] et [illegible] que es [illegible]
et [illegible] et dauet et [illegible]
[illegible] confronta ay [illegible] ay
mestre [illegible]

Item [illegible] et [illegible] [illegible]
[illegible] et [illegible] [illegible]

Item lo dimarts a 15 de novembre [illegible] Guillem de la Vignal
e Pere de Mosset [illegible] portiers et aquiers de Guillem
Gresset [illegible] en Johan Carlet e en Bernat de Cassan
fuster. —

Item lo dimarts a 15 de novembre [illegible]
de Vera el estudier e Pere de Montserrat bastaxer
[illegible] en [illegible] de Plaissac e en Glaudio Gregoma
en dos bras sacs. —

Item los estandards de Sabran [illegible] Pere Stude
de Duran Gauter [illegible] en dos bras e en Pere en dos

Item lo dimarts a 15 de novembre [illegible]
Gerald de Vera el gos d'esse e Pere de Jorlej
[illegible] en Johan Andreu en los Guiraus de
Johan Jaume en en la vin fui. —

Item lo dimarts a [illegible] novembre esse de Vera
de Vinsty e Pere de [illegible] Jorlej [illegible] en los
Guiraus de Glaudio de [illegible] en los Guiraus de
[illegible] de Denias en la vin [illegible] —

Item [illegible] maior estandard el estudier el gos d'esse. E
en los Guiraus de Montser pe abot en los Perrots de Andreu
Jaumpes e en Na [illegible] el gos el sant Lop —

Item lo dimarts a octobre mil [illegible] Guillem Vivolet una
[illegible] sobre los [illegible] e Pere [illegible] Vivolet
[illegible] de Vergnet [illegible] Vivolet maior e los
pare. en los Guiraus e en Glaudio Lopi bel —

Item lo 1 de dezembre mil [illegible] Vivolet mestre Johan
Guillem nostre vicari esse [illegible] Vivolet
[illegible] esse [illegible] en los estudiers de [illegible] Glaudio de Lauzier et
en Pere estudier de Glaunes et en lo gos de Mayaut e
estudi dels [illegible] de [illegible] —

Item lo dimarts a [illegible] novembre mil [illegible] Guillem
[illegible] maior el [illegible] Vivolet
[illegible] Guillem e en Johan [illegible] Pere de
[illegible] —

Item [illegible] apres —

Item lo dimarts a octobre mil [illegible] una
[illegible] Pere de Gerald Bruy al [illegible] e en
[illegible] en aysina —

Item lo dimarts a novembre mil [illegible] Berger
[illegible] e Pere et en Jaume [illegible] en
[illegible] en los Guiraus [illegible] en Jorquet Jaume
[illegible]

vay fiau davant sobre lo rompre de Johan Vivolet e [illegible] Vivolet e [illegible] plus [illegible] e Pere [illegible] en Glaudio Vivolet [illegible] Pere de [illegible] Pere [illegible]

Item mas fr
Joseph Miquel

Johan Bernet

Renelle et bna
cestuada de olmeda a sanct Banselh pro
sone de Miquel son suegre confronta amb
Cassets de Ramon Miquel et amb Carles na
nbo mans et amb la bna tres sous dic — m s

Item Johanna
Ca

Item bna cestuada de bmha a gm metrit ipso
amb se metrit et amb Cassets de pagan
bailh et amb guilhem mas fomes tres sous — m s

Item Cassets

Item dos cestuadas de terra a butipalmas ipsa
amb pere tovan et amb pere francaire
et amb pere bandmel sone quatre sous dic — m s

Item mas fr
Joseph Miquel

Item dos cestuadas et mieg de prat
de la vau confronta amb mas fr
Miquel et amb Cassets de tallaguel et amb
la bna sous sous dic — m s

Item que mas fr
Joseph Miquel o fr

Item tres emmudas de terra al frasse confronta
amb mas fr Miquel et amb Johan
Robanet tres sous dic — m s

Item tres cartons de terra al frasse confronta
amb mas fr Miquel et amb Johan
Robanet et amb la cabriera tres sous dos dic — s s

Item fr Joseph
Miquel

Item tres cartons de terra de la coguetina amcma
confronta amb pe colomba et amb mas Miquel
et amb Cassets de pere Robanet et amb la bna — m s

© Archives Municipales d'Agde

© Archives municipales d'Agde

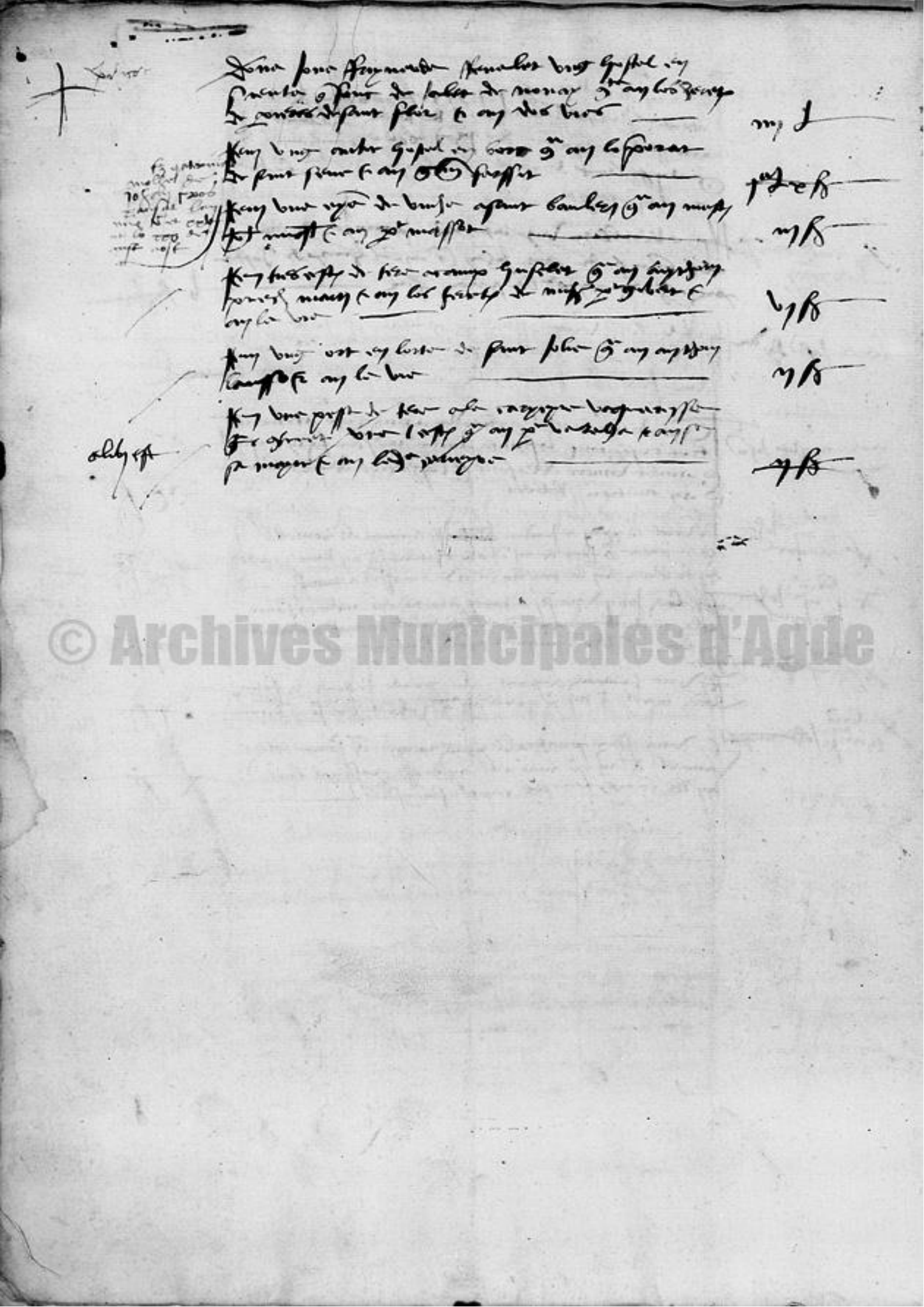

© Archives Municipales d'Agde

Peyre Nicholau

Kenellet una cofe vy clevat confronta
ambrednway paulet et ambr mor[illegible]
anthony mauvoy des sonb de
[illegible]

Item una cofe estimada de tamp de [illegible]
ambr [illegible] et ambr anthony blanchard
et ay[illegible] [illegible]

Item una tuella bufac olimda al camy de saint
[illegible] [illegible] paulet e [illegible]
[illegible] e [illegible]

Item tres estimadas de malhal dels [illegible]
[illegible] de [illegible] [illegible] de [illegible]
[illegible] et ay femme [illegible] et ay [illegible]

Item la mortat dung et dela tenc [illegible] ay son
frere [illegible] paulet et ay los hers de [illegible]
delayguer et ay [illegible] bung [illegible]

Item tres sestr de terra ala [illegible] [illegible]
[illegible] et ay [illegible] antheny blanchard et ay
[illegible]

Item dos sestr de terra ala parssma [illegible]
ay los hers [illegible] et ay [illegible]
[illegible]

Item tres sestr terra ala [illegible] mort [illegible]
[illegible] paulet et ay los hers de [illegible]
[illegible]

Item [illegible] mas [illegible] [illegible]
[illegible] [illegible] et ay los hers de [illegible]
[illegible] [illegible] de [illegible] una [illegible]

Item tres eminadas de mugot [illegible]
[illegible] et ay antheny [illegible]
[illegible]

Item [illegible] sestr de terra dela los fies mengot
[illegible] ay los hers de [illegible] et ay [illegible]
[illegible]

~~Item dem bestia de [illegible]~~
~~[illegible]~~

© Archives Municipales d'Agde

Duran Paulet

Renellet bung hostel ung agutat confronta
ung p. molan et ung [illegible] bunet et — jf

Item ung vinu [illegible] bunu et [illegible] ghelg ung
mytter aufery blanquet et ung lit p. molan — vjB

Item ung lit mellat et ung bunbu [illegible] bunbu
et olmedu et ung et sant [illegible] ung [illegible]
[illegible] et ung lu vinu [illegible] molan — lxxv

Item ung lu mellat et bung et [illegible]
[illegible] ung [illegible] molan ung [illegible] Carcelgu ung
lu bunet — lxv

Item ung [illegible] a mur [illegible]
ung [illegible] et ung [illegible] — [illegible]

Item ung vinu [illegible] ung [illegible]
ghelg [illegible]
[illegible] blanquet et [illegible] molan — [illegible]

Item ung bunet [illegible] ung [illegible] ghelg ung lu vinu
ung [illegible] bunet ung lit [illegible] et [illegible] — vjB

Item ung lit [illegible] et [illegible] mant ghelg
ung [illegible] ghelg ung [illegible] molan [illegible] — vjB

Item ung vinu [illegible] et [illegible] lit [illegible]
ghelg ung mant bunet ung lu [illegible] — lB

~~Item ung bung [illegible]~~ —

Item ung [illegible] et [illegible] [illegible]
et [illegible] ung [illegible] et ung [illegible]
ung [illegible] et [illegible] — [illegible]

Item ung lit [illegible] et [illegible] [illegible]
ghelg [illegible] ung [illegible] [illegible] [illegible]
et [illegible] ung [illegible] bunet — vjB

Item ung vinu [illegible] et [illegible] — [illegible]

© Archives municipales d'Agde

Menu mesnuat

Renellet bug hostal ry cegutat que fonc de manyf arnieu pinhuet confrontà amb lossetg de fossie cercil et amb fadur abidat et amb la via vinalienca dels sonhs

Item una cort aqui denat confronta amb nicolau et duran pauliet et amb aguet gressa que sonh dic

Item una estauada de bouha a l'peolha que fonc de mestre johan gaony confronta amb la cort et amb capitol et amb dos bras

Item una estauada de bouha al colombia que fonc de johan del temple confronta amb berenguier bandune et amb filibert de bellura et amb la via tres sonh dic

Item una estauada de tera abatpalma confronta amb lossetg de guilem ebrart et amb lossetg de johan bremne et amb la via

Item tres emnadas de compala l'agna de ry bezmont que confronta amb johan bremet et amb guillem alonge

Item dos estauadas de tera als monts medrel que fonc de johan domengue confronta amb guillem flambert et amb lossetg de guiramult de gresenza quatro sonh dic

© Archives Municipales d'Agde

Item dos estaynades de bmha a la serra que
fonc de mossen Moreu catala confronta
amb guillem de Lomez et amb fonts de
alla sens sonhz dic

Item una estaynada de terra als monts mendes
confronta amb Johan corb et amb sadu
poral et ambel metges dos sonhz dic

Item una estaynada de olmeda a la mota
que fonc de mossen Anthony trosia confronta
amb lesfes de bmat gilbert et amb [illegible]
nommay et amb la via tres sonhz

Item en bmy hostal ay cuntat que fonc de guillem
arrosat confronta amb pere mysolan et
amb

[illegible]

[illegible]

[illegible]

[illegible]

© Archives municipales d'Agde

Jaubert mestre alias

Item un bug hostal en Cientat confrontat amb monsr. Miquel Mestre et amb Mario Mestre et amb Dos bras tres liemas sieys sous dic — m s vi s

Item un bug mas et corr en la Cientat confrontat amb Thomas Miqat et amb la Murtalla et amb estreu tres liemas una lienza sueys — s j s vi s

Item un bug pati et un Dauat hostal confrontat de dos parts amb Antoni Baron et amb Dos bras et amb peyre Miquel dets sous — vi s

Item un bug mas als barris de Sanct Johan amb sos corts essa boal confrontat amb monsr. Antoni Teysia et amb peyre Gesser et amb la via tres liemas dic — m s s

Item una estauada de olmeda al Roquamau confrontat amb mn. G. de Planb camps et amb peyre Planlt et amb la via tres sous dic — m s

Item dets et sieys estaudas de camp al Saumeda confrontat amb Mario Mestre et amb monsr. Jaude Vallat al mieys et amb capitol Vallat al mieys dos liemas una sous — m s cl s

Item tres estaudas de terra al pueys de Bidos confrontat amb monsr. Amalric Marcy de dos parts et amb lo camp que da Simora et amb Guiraut Bautoy sieys sous dic — x s

Item lo cestaurada de camp ala cadena ofiota
amb capitol et amb [illegible] gibas que sonz

Item tres cestauradas de camp ala rosella ofiota
amb [illegible] torolla et amb ponce basil

Item dos cestauradas de camp ala cadena ofiota
amb [illegible] marg et amb monsenyor maurel

Item una cestaurada et mega de terra a saint
[illegible] et terra de setenat ofiota amb peyre
[illegible] et amb peyre [illegible] et amb dos bras
[illegible] sonz

Item quatre cestauradas de prat ala pedra de mega
confiota amb capitol et amb labra de mega

Item dos cestauradas de prat et borse al
golere confiota amb estenc terra et
amb [illegible] de lenga et amb lo [illegible] mor
et amb labra [illegible] sonz dic

Item sinc cestauradas de lenga et magal al
camp de pomarols confiota amb [illegible]
[illegible] et amb [illegible] de mossen peyre
mester et amb mossen peyre maurel

Item huyt cestauradas de terra amarel ofiota
amb mosser mester et amb mossen
amalric marg et amb peyre [illegible] et
amb mossen estenc [illegible] et amb labra
de pomarols peyre sonz dic

Item lung hostal ay cuentat que fonc de agnes

filha de mosen gresemona confronta ambe
mosen gresemona et ambe la carrera
una lieuza sine sonhz die

Item sieys estaurades de camp a sanct Joan
confronta ambe glandes senhals et ambe
dos bias dels sieys sonhz die

Item tres estaurades de camp a la balbuerza
confronta ambe messon ozpilay et ambe
capitol de dos parts sieys sonhz

Item sieys estaurades de camp al saumeda
confronta ambe el mesteyr et ambe lo cosset
de bassomieu messer una lieuza quatre sonhz

Item dels estaurades de terra al marcelha
que foron de tronet messer confronta ambe
lo cosset de messer guillem albiac et ambe
la terra guibaudet una lieuza die

Item tres estaurades de terra al marcelha confronta
ambe frome de lla et ambe lo cosset de pechy
serrat et ambe la bia sieys sonhz die

Item quatre estaurades de terra dela vaua
confronta ambe messer bruno marcelhac
et ambe mesnel bernat et ambe dona
garina et ambe p. fere e ambe la bia

Item un lieys bauer
Item un lieys abalinar
~~Item lieys lieys landas~~

~~Item Remenchs los mestiers los ... de ... los ... fono et may ... fum ... de ... terra de los ... ... fono le molin ... de ... ...

© Archives Municipales d'Agde

+ Sospitrus

Johan Daxtis barbe. manus & andoma. pelle
Or. mustac. sanguis. fia. pannos. pluris. bux. fustal.
ay rentes. d'gde. ay sol. cenos. spunt. ay ymbras. mustac.
ay sebu. pangrbi. et ay lu. bla. — 7 H b/R.

+ Item dos rstrondas. et. gnos. & verba alo
plants. spunt. ay rerelin. mag. de. gnelle bone. et
ay lo. gorbes. de. gnelle stangs. — b/R

+ Item ung. rstrondas. et. rmp. al. salmgin.
spunt. ay ymbras. mustac. et ay lo. gorbes. de
gmellen stangs. et ay bi. ambos d'ampuman. — 7 H b/R.

+ Item dos rstrondas. de rmp. asaurs.
bangrlen. spunt. ay mustac. stene. gnos.
ay lo. gorbes. de mustac. gtando. & lay m. — m/R

+ Item sec. rstrondas. de pans. asaus
alo gnos. rmp. alo. gaun. sgns. et ay lo.
gorbes. de gmellen. stangs. et. ay. sebu. pans. — 7 H /B

+ Item bla. rstrondas. mag. et. gnos. de
macfec. alo. mutando. spunt. ay mustac. pelos
magis. ay gmellen. mustac. et ay bla. — b/R.

© Archives Municipales d'Agde

Merc questre

Item vna hostal en cientat
ambos la court que fonc de Agnes filha de
Arnevos Gresemena confronta amb vnbert
mestre et amb hereus Perauli et amb
Cabia vna lieuza sunc sonlz dic

Item vna mas en cientat que fonc de Pere
de Bertomieu mestre confronta amb mossen
Pelhy Cantaruba et amb mestre Honorat
Garny quatre sonlz dit

Item quatre estimadas de prat ala prada
de Nega confronta amb vnbert mestre
et amb capitol et amb Cabia dinze sonlz

Item sieyx estimadas et mieyg de vnha
als clau confronta amb Francesc Dayde
et amb dos Cias vna liema dic

Item vna estimada de olmeda ala nosa
confronta amb Cossetz de Bertomieu mestre
et amb Cossetz de Durant de Sony et amb
Durant de Rous tres sonlz dic

Item dotze et sept estimadas de camp al Sauzeda
de mossen Pelhy Cantaruba confronta amb vnbert mestre et amb
Cabia et amb Sauvanel Dayde et amb Co
mestre capitol bellat al mieg dolium
Conze sonlz dic

Item sunc estimadas de camp al Cassyguier que

Item una estauzada de camp a sanct Bauzelh
confronta ambe messer Glande de Langria
et ambe pere bona borrelia donze sonlz
dic

Item dos estauzadas de prat ala garza confronta
ambe pere bandmel et ambe Lossedz de messer
Bandymel bna lieuna dels sonlz dic

Item bna estauzada et mueyre de bruha ala
reau confronta ambe Peiteus et ambe fiadres
dayde et ambe labra sunc sonlz dic

Item bna emuada de olmeda ala molinera
confronta ambe Lossedz de senr bert et ambe
labra dos sonlz dic

Item Rouillet Glosbens de sa mesz bug et
ey bere sunc sonc de Johan Boturre et de messer
Raoulet de temple ala cavoudera davergra
confronta ambe messer andrieu martin
et ambe Felipet conte bna lieuna bug sonlz

Item tres estauzadas et mueyre de malsol
a sanct Bauzelh confronta ambe Lossedz de ny
Antoni balm et ambe ny messonier et ambe
de Langria et ambe labra buyz sonlz dic

Item bna estauzada de frayne ala orta na
seguerza confronta ambe pere colombra
et ambe Jeffre cambet et ambe Lossedz de

© Archives municipales d'Arles

vrau et ambe la bria tres sonlz dec

Item quatre estaurades de camp al fenset
confrontades ambe maestre g. arzally et ambe
pere bora plus jove et ambe anthony et
bernat gilbert et ambe la bria dotze sonlz

Item la mitat de bug cartoy de olmeda aradiera
confrontada ambe pere gilbert et ambe
johan et ambe pere gilbert et ambe pere
bora plus jove bug sonlz dec

Item una estaurada de olmeda de la tielha
confrontada ambe la casa de maestre pere
gilbert et ambe capitol tres sonlz dec
est alibi per capitulum petri carbaly scriptum

Item la mitat de bug mas et vnat g. de dedinó
jumer maestre lo que ay estat de joan ay esgrimpsó
ay lo gartiró de pere ay lo gartiró
ay lo gartiró de gelando dagnart ay lo gartiró
de ... ay ... bernat pelegrin ... g.
tot lo ... de bolsan de gil esgrimpsó de ... de dedinó
mic ... eb

Item la mitat de bug ort ay lo ... g. ... el
johan gobyn gilb ay la mitat de ... g.
et ... g. ...

Peyre carbolny

Aquellet bug hostal et mas ey cientat que fonc de mayre mestre confronta ambe lo ser de bernat mesamat et ambe lo ser de mestre guilhem marti et ambe dos bras et ambe lo ser de jofrey fort fa una lieuma quatorze sous dic

Item dos eymadas de bimha als martimens que fonc de estrenaforma confronta ambe lo ser de miquel bergnac et de mestre jofrey esfrolieu et ambe mayre mestre

Item una estaurada et mieyra de camp de bauges que fonc de ser de bertomieu mestre confronta ambe jofrey molet et ambe lo ser conte tres sous dic

Item quatre estaurades de camp al puey de ysabel confronta ambe lo ser de jofrey eymada et ambe pere borgnet et ambe guilhem fiere fiers sous dic

Item una estaurada de eymada al treyg que fonc de mayre mestre et samoyse confronta ambe lo ser de mestre p. gilbert et ambe lo venerable capitol tres sous dic

Item es lo que resta de p. mestre de bugo a martimens que fonc de grossa dobbe confronta ay los ser de bertomieu de lobon ay mestre lo archidiaune ay jeqmel roof et ay sa mayre

Item una estaurada de fraxne alorta nasymenal que fonc de jofrey bolyzo confronta ambe p. bolyzo et ambe lo ser combet et ambe sain

nulhom sab lo grau de mestre jaume de ... ... p. notaro lo ... de octobre 1525

ty joan sermon de ...

ty pere de ...

ty la medigoa

sieber lo grau de ... ... de ... 1525

Item quatro cesp terra al fiarsse que four del
Botayrer confrontata ambe Johan Fabre e Pere
de la Balma

Item quatro cesp terra de la vian que four del
Botayrer confrontata ambe P. Coubes Fustia

Item en la cruzeta del
Johan Botayrer

© Archives Municipales d'Agde

Estreu Ronnescas

Ronnelhet [illegible] molher) huy hostal ey centrat
ambe sa cort que fonc de [illegible] Blanquet
confronta ambe Raimon pintor et ambe
la murallha et ambe [illegible] mestre
bna lionna die

Item una estimada de bnilha al gemena
que fonc de Raimon bassegra confronta
ambe [illegible] et ambe [illegible]
[illegible] tres sonis die

Item sune estaudet de cam et bnilha al
[illegible] pe pesho, na galcrema que fonc de bnat mesmat
confronta ambe [illegible] de alla et ambe
[illegible] et ambe pe de [illegible] et ambe
ambe labra [illegible] sonis die

[illegible]

Item plus lo pelme de [illegible] mul tuy
[illegible] [illegible] [illegible] [illegible]
[illegible] [illegible] [illegible] [illegible]
[illegible] [illegible] [illegible] [illegible]
[illegible] [illegible] [illegible]

© Archives municipales d'Agde

Los heretiats de Anthony

Fort Remolleron bing hostal amb son mas
et cort en aquestat confronta amb en
Lassets de mestre Guillem, marti et et amb
en Berthet, en Pere et amb estene cambras
et amb la carrera dos lenuat dic

Item una estimada et mieguer de bruhe aqua
Agalaberna confronta amb Bernaguer Baller
et amb Antoni Estaly et amb estene
Auvre sine sunt dic

Item una estimada et mieguer de camp en
carrera broga confronta amb Sanchet
et amb la via tres sonts

Item una estimada et mieguer de camp en malnos
confronta amb Guillem de Rams carrera
el mieg tres sonts dic

Item bing ort ala orta de Sanchoa confronta
amb lassets de dona Sabrella et amb Antoni
Hortaley dos sonts dic

Thomas mulhac

Knellet bny hostal amb sa cort orientat confronta amb ribera mestre et amb la muzalha et amb Bernat bnon bna liemna huegs sonlz dic

Item tres estaqueddes de bmlha al mas dey terra confronta amb mons carny garmeo et amb mons mone pnisart et amb labra non sonlz dic

Item bna estauzada et miegu de prat ala carrera del capol confronta amb lossets de sene et pere bertrat et amb antony petolany de florensac et amb dodras

Item tres estaqueddes de terra amal mesy confronta amb mons carny garmeo et amb lossets de pfay salena sers sonlz dic

Item tres emmuddes de terra al pp confronta amb pere stamo et amb hibrot sendreo et amb la bra tres sonlz dic

Item bna estauzada et miegu de terra al camp de sanct matg confronta amb lossets de sene garmeo et amb pfay mazuel

Item dos estaqueddes de terra als plas confronta amb hibrot monsoy et amb la bra

Item dos estaqueddes de terra amal mesy confronta amb thalot bate et lossets de pfay salena

© Archives Municipales d'Agde

Lous Cabla

Item et una estimada de terra a la Bigia que fonc de Bernat de Bonet confronta amb los Reymas et amb Antoni Bonet

Item tres estimadas et mayn de camp als plats confronta amb Ramon apostola et amb la capellania de la tomata et amb Miquel Bonet et amb lo fill de Joan Caparel

Item una estimada de terra als monts confronta amb Pere Pastor et amb lo camp de Sant Cop et amb Joan colomba dos sonts dic

Item tres estimadas de terra a la Bassanota que foron de Ramon apostola confronta amb los apostola et amb lo fill de Joan cabrera et amb lo fill de Bernat gros et Joan minada

Item dos estimadas de terra que de Joan Bernat als monts mayns confronta amb Joan colomba et amb Pere Manuel quatre sonts dic

1514

Item ... et terra a la gra ... confronta ... Joan ... et ... dic

Item ... Bernat ... Joan ... et ... dic

Item ... Bernat ... Joan ... et ... dic

Item ... Joan ... et ... dic

Item ... Joan ... et ... dic

Item ... Joan ... et ... dic

© Archives Municipales d'Agde

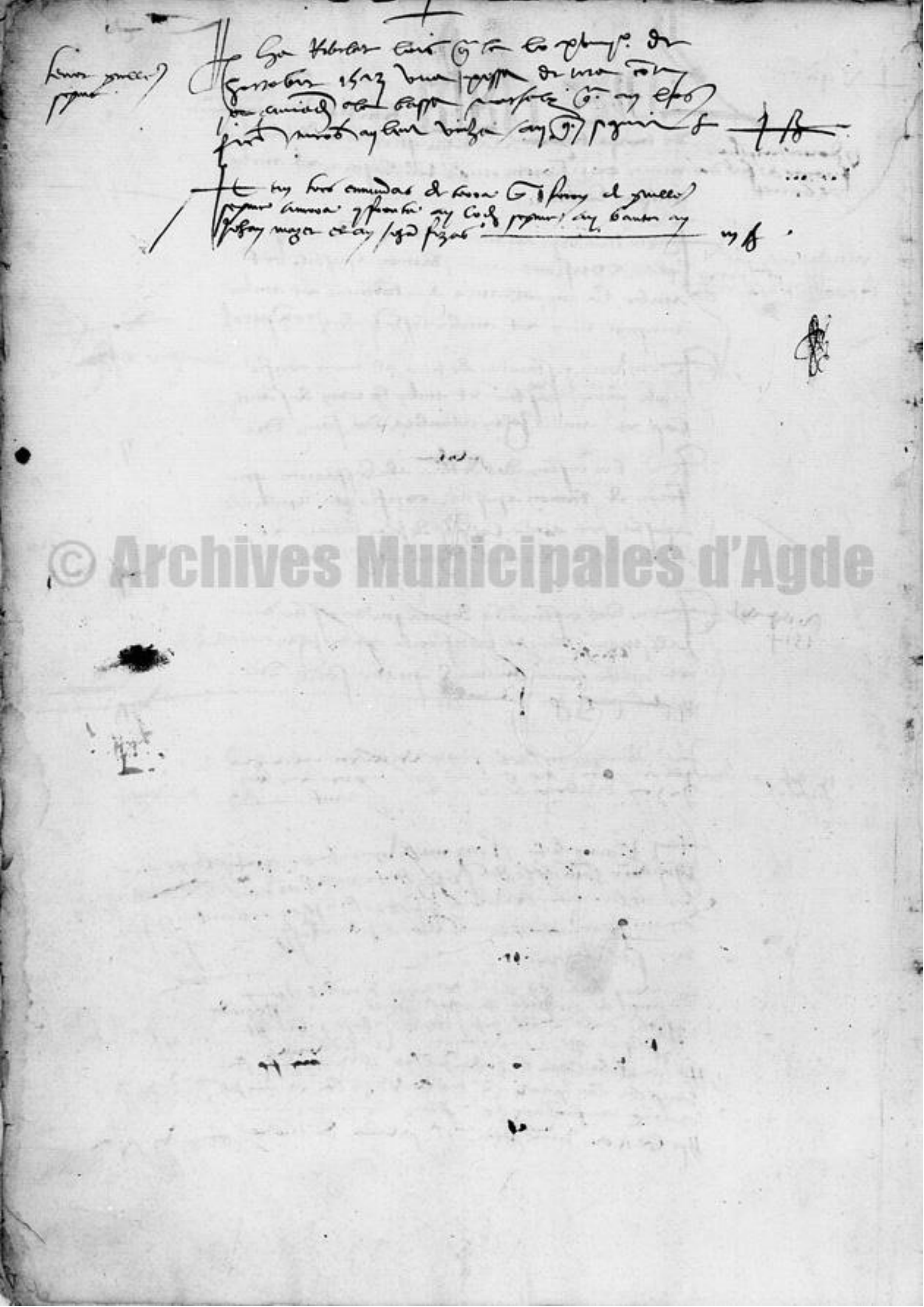

© Archives Municipales d'Agde

Pierres lascera

Item lo hostal ey cientat que fonc de pere
Mathey confronta amb Antoni fort et amb
pere carbony et amb dos vies bna lacuna de

Item bug mas ey cientat confronta amb
lo fort de pere maquel et amb lo fort de
pere maquel

Item bug bodia als hereus de sanct Johan que
fonc de Johan fort confronta amb maestre
mideriadanse et amb pere de sanct flor
et amb labia bna lacuna de

Item bug hostal ey cientat que fonc de melchior
troppel confronta amb nicolau de vila et
amb messer glenda de lagua et amb la
carrera dos lacunas de

Item ey estanyadas de camp que fonc
de pere de pere mersoma et confronta amb
los lasiera et amb nuvoyo mersemat et amb
guiot nouma et amb Johan que fuey sonly

Item bna bugia als pos de sa contient tres estanyadas
confronta amb ny glenda loro et amb Antoni
lo fissera et amb lo camp de sanct andrieu
et amb lors gilla nere sonly

Item dos estanyadas de bmbe amalamort que
fonc de monastiere guiot confronta ey mass
Johan la dalga

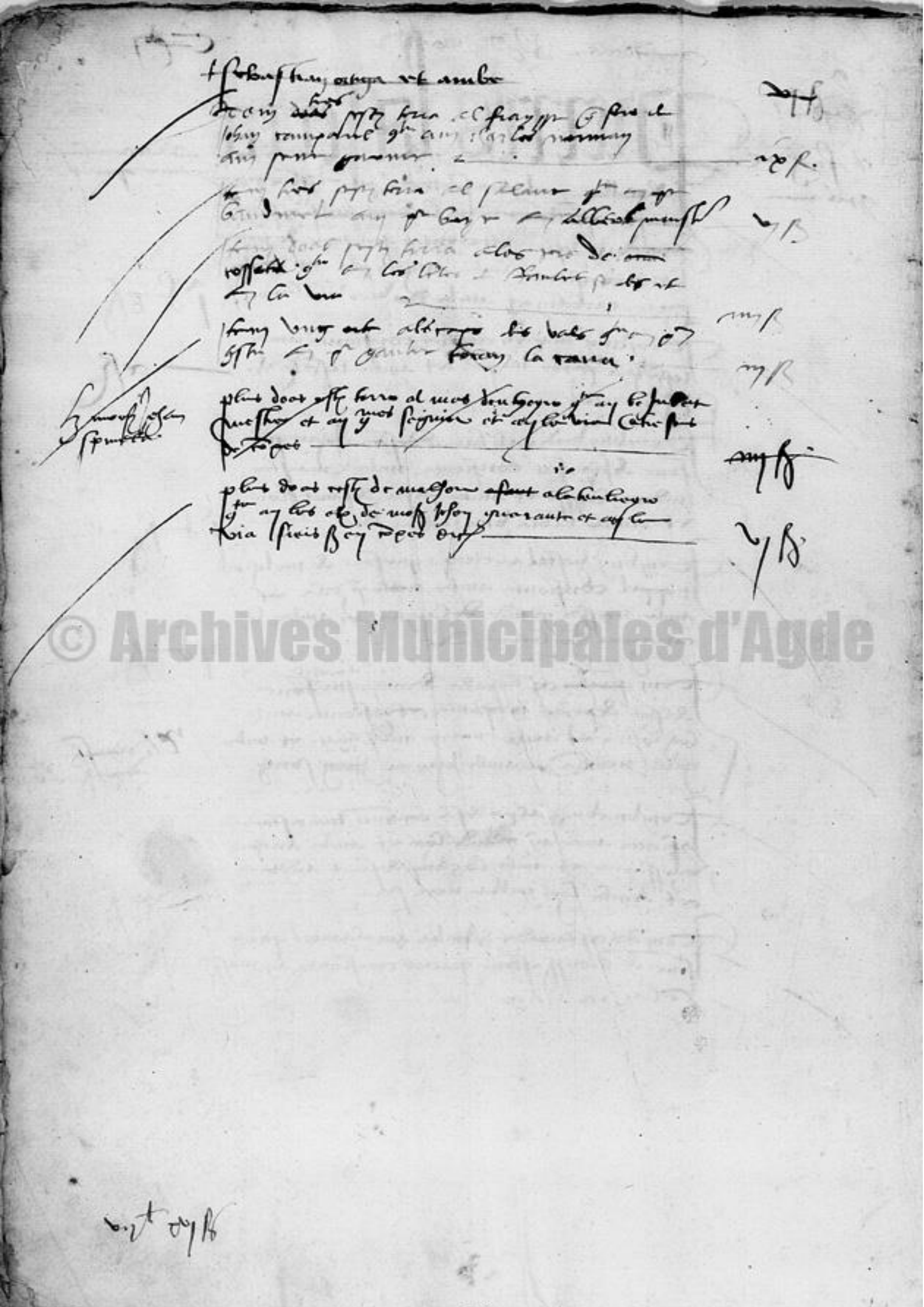

© Archives Municipales d'Agde

Claude Renart

Primerhet. un hostal en cientat amb son
forni et mas confronta amb amb messer
Loys conte et amb guirant bauter et
amb dos bras sers lienzas dic — 8 s

Item un mas en cientat confronta amb
peire Sebanet et amb dos bras sers lienza. 8 s

Item un brodia et patu alatorre dels boyes
confronta amb Johan mestre et amb
lassets de Jaume et bernat Sicart et amb la
menzalha et amb labra sers soulz

Item dos estamades de bruha al colombier
confronta amb lassets de gillet de Monar carrer
al mur et amb dos bras sers soul dic

Item sept estamades de bruha apperiego confronta
amb Johan torolla et amb micie de Lafa et
amb Johan fabre et amb guillem Saubet et
amb labra una lienza un soulz dic 8 s

Item sers estamades de camp a Roquaman confronta
amb lassets de messer mayet simon et amb
antson de Lavessa donze soulz dic

Item tres estamades de terra als tresel confronta
amb Sebin boyer et amb lassets de Johan de Lafa
et amb labra sers soulz dic

Item una estamada de olmedes a sanct Saufella

© Archives Municipales d'Agde

confronta amb la capellania de nostra dona
de sanct sever et amb guillem bo et amb
Cabria tres sous dic

Item sis estimades de camp al bolsignes
confronta amb mestre guillem de plano
campo et amb lo spital de bria et amb
dos bigs dels huns sous dic

Item una estimada de olmeda al fesc confronta
amb pedme gubault et amb ardoien gebert
et amb Cabria tres sous dic

Item una emmada de olmeda al gemma confronta
amb n. mequel, marti et amb francois fogay

Item una emmada de terra al gemma confronta
amb n. mequel, marti et amb guiraulet
bambo, bny sous dic

Item quatre estimades de terra que foron de
gillet lolmay et los bancs confronta amb
mieteno et amb estiem bodet et amb lo
carrera al mur dotze sous dic

Item sis estimades de prat ala prada magre
confronta amb lo prat de la mozia et amb
capitol et amb Cabria dels huns sous dic

Item una estimada de prat et bancs magre
confronta amb lo prat de la mozia emmada et
amb lo prat de mons. sebrad bey et amb lo
carrera al mur et soy sis sous

Item quatre estimades et mugia de camp amb

Item sis bouilles bugtas de prat qui ter estimadas
lo cal dos dessus bagnant estimat ala prada magre
confronta amb lo sorzado et amb mestre malbre
marti e amb lo prat dels gutrados de mestre
de capitol e ay labra lay mes lo bey mugs

la grangue que fouc de Jehan Issi estendet al gra
confronta ambt, marti campentier et ambt lo
camp de, noguia et ambt antoni de mudemilla
et ambt Jehan de Langua, notaris dit

Item bug quarto de l'onde al germinia que fouc
de Jehan de mestre, miquel, marti confronta
ambt lod jeanda et ambt francesc Jehan et
ambt pagan perlier bug sulcs dit

Item bug mes cy sentet q fouc de
mestre de mido de longue q fron ay pulsey
trasset ay estiant de bellestat de bellestat et
ay le vol — cos bernat

Item ay ~~bug~~ de terra algun ofrenten ay
mudeyra ~~monestrol~~ fray R ~~[illegible]~~ de Langue e
fouc de R ~~[illegible]~~ ay la bayle

b. Langue de Jehan

est

© Archives Municipales d'Agde

Los heretiats de bertran

bnon, Kenellet bny sostal ry cientat y fionta
amb gruffeny terrsse et amb dos dits
bna labrua sint sonhs dic

Item bny mas amb sacrat ry cientat y fionta
amb estene mugac et amb la muralha
et amb labrua quizer sonhs dic

Item bny bna estaunada et mugre de bmha als fiens
confionta amb pere bonn et amb antoni
sortelany et amb lesset de johy eminadel

Item bny bna estaunada et mugre de trza al bomer
mors confionta amb labrua del frausse et amb
la sollada et amb labrua del frausse huy sonhs

Item bny dos estaunadas de trza al frausse confionta
amb lo tarmer mugre et amb estene pulabat
et amb labrua quater sonhs

Item quater estaunadas de trza als tomenat
confionta amb lesq cany de bnet et amb la carrie
mugre que va al pont tomcat huy sonhs dic

Item kenalet johany bnon p. el mestrins lo preyl de
st fenelier nft et ~~et dos estaunadas de terra~~
~~lo pies la nobel crapte de mugsse hagder~~
~~alors st fons est ieny mestri sms arellij et ay~~
~~ny johany dents et ay lo kim quater sons~~

~~Item lany et jony dels lo dels johany bnon la pies~~
~~la nobel crapte dle dis sms lo estaunada~~
~~bna dcta bna la estaunada ny mas estene~~
~~allinij et ay sms lo dis mas et la via~~
~~fiens sons~~

Item dos estaunadas de terra al cany mas ndes
johany lotjony do amgue et ay gualat bcaulij et ay
johany bcaussa

Item dos yerdi angle amnyoyons
bn et ofiens amb cany pobudes ny johany prades
ny johany bryssa ny mestre johany mulyet dels pies
ny dos bcaussa st
johany dels nzons

Los heretias de bertra

bnon, Renellet bny sostal ry cientar gfionta
ambr gulsen terrsies et ambr dos dits
bna labrua sint sonlz dic.

Item bny, mas ambr sacrat ry cientar gfionta
ambr estenr mugac et ambr la muralha
et ambr labra quizr sonlz dic

Item bna estanada et murgr de bmlha als fstals
confionta ambr perro bou et ambr ambsen
sortolny et ambr lossegs de sfny eminadel

Item tres estanedes et murgr de trza alomo
mort confionta ambr labra de frausse et ambr
lassollades et ambr labra de frausse huy sonlz

Item dos estanedes de trza al frausse confiona
ambr lo trame, nogro et ambr estenr sulabrat
et ambr labra quatr sonlz

Item quatr estanedes de trza als tomenal
confionta ambr lels camy de bnes et ambr lacazi
bnegr que va al pont tomcat huy sonlz dic

Item R. mater Johany bnon p. el mrtinos lo prij de
sfrenubr. ust et ~~dels dos estanedes de trza~~
~~lo ha pres la nobre arcpter de mssr Raydr~~
~~als sts sons estr ny mrstrisq arrdlly et ny~~
~~ny sthny dnbs et ny lo bnon quatr sons~~

~~Item lany et sony dels sts lo dns sthny bnon la pres~~
~~la nobre arcpter de dny sthny~~ ~~estanada~~
~~de trza dnbs~~ ~~albinly et ny~~ ~~dic~~ ~~ny et ny la via~~
~~sts sons~~

Item dos estanedes de trza al cmy nrendr qr
sny sthny dns amqr et ny gmalet Canly et ny
sthny Caitssb

Item una ygrdr vnlha amnyrgrs qr de sbrqr
bn et sfrds amb cmy sbrdrs ny sthny mrdr de
ny sthny bnyssa ny mrstr sthny mlgrd dns pls
ny ln lasstr sts
sthny dns nzrs.

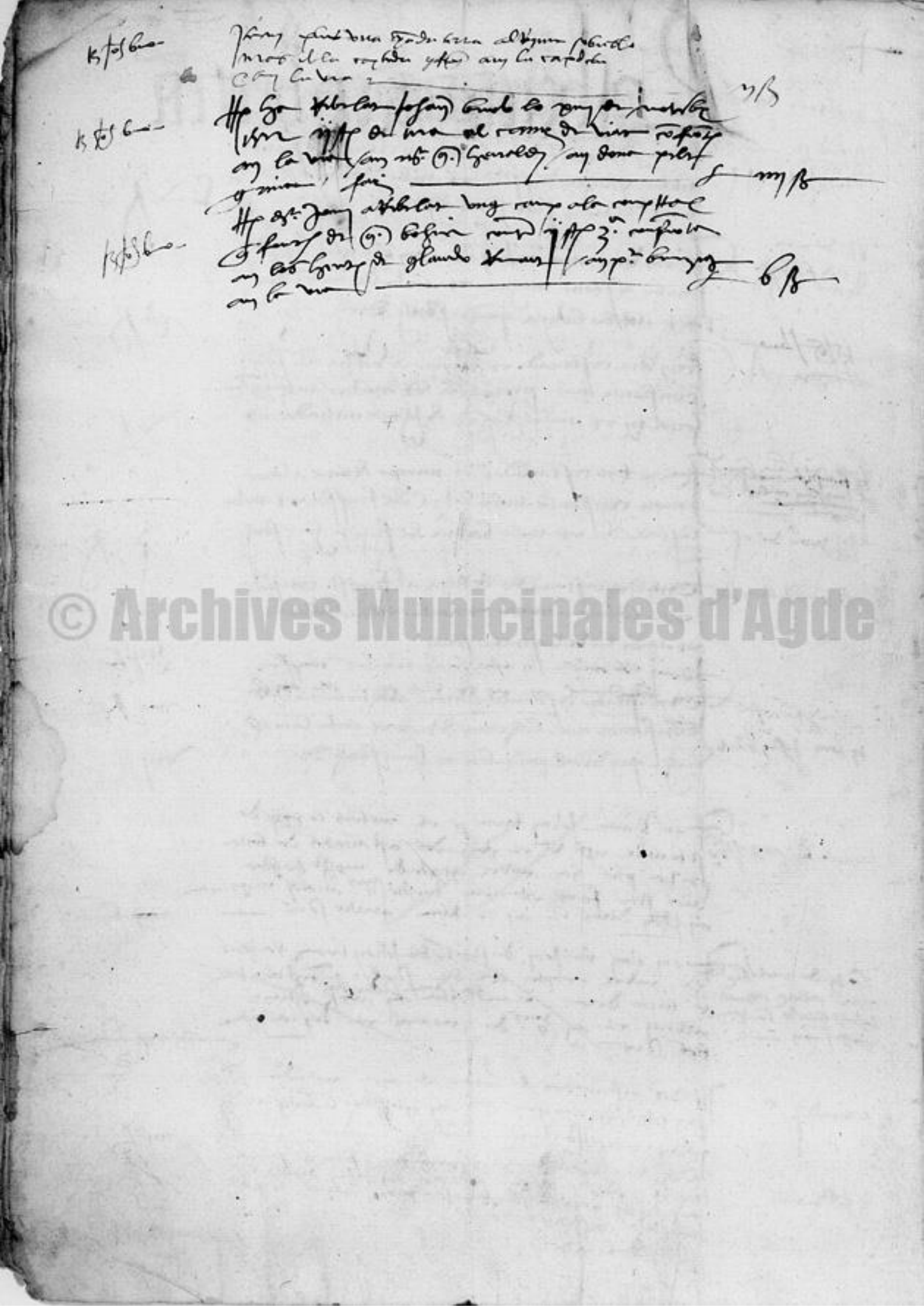

© Archives Municipales d'Agde

Guillem teyssia

Renellet bug hostal ny cuntet confronta
amb peyre massot et amb lassets de berant
Budu et amb messer gaud de lagna et
amb peyre massot blanet tiel kerrat

Item una pratet et tauada de bmha alos lburias
confronta amb lassets de sainct fulna et
amb jaumet manu et amb labra de sonh

Item bna de tauada de bmhe a gala berga
confronta amb miquel et
amb lassets de bertomieu messer sanc sonh

Item bug et als bazils de sanct johan confronta
amb lassets de rabio mersdrico et amb
lassets de johan gresmenta et amb labra
de sonh

Item als bolas ly esto bna abanhes confrontat
ny blandinel et ny lo ribb roiny et ny la
via ponsa

Item ly fiels lassets de bertomieu alta trulhyan
sanc de fraisinny de ayssubon lassets ny pe
massot et ny bodg de ayssubon bransie de
sucha sohn de

© Archives Municipales d'Agde

Peyre massot

Item ung hostal ung cientat confrota
amb johan tyssia et amb maystre guillem
de plans campos et amb la carrera una
una lieuza detz et huyt sonlz dic — i s. viii d.

Item ung hostal que fonc de frum gaultha ung
ladicta sientat confronta amb lessets de
ponert aldra, mathieu amb antoni del mas
et amb antoni blanquart dos lieuzas dic — vi s.

Item ung hostal ung sientat que fonc de johan desaus
confronta amb pegre pela et amb martin
duzza desaus et amb labria una lieuza sonlz — i s. vi d.

Item ung camptat debne cat que fonc de johan
desaus confronta amb agnes poteta et amb
duzza desaus et amb pe pela et amb el mutyl — vi s.

Item ung mas amb sa cort ung lad sientat
confronta amb la muzalha et amb maystre
guillem albers et amb dodras una lieuza detz sonlz — i s. viii d.

Item ung ter estrumadat de terra amalhesin confronta
amb antoni de bon amb maystre amalhe
marti sieyt sonlz dic — vi s.

Item una estrumada de terra arrayaciol confronta
amb lessets de joffre peyral et amb peyrol cassero
sieyt sonlz dic — vi s.

© Archives Municipales d'Agde

Item una eminada de bunyol al pie confronta
ambos vineros gibert dont dos sous dic

Item sieyt estayzades de ramp al orta de la
almotna pre sone de gmilhem de lonay confronta
ambo la almotna et ambo pere bundmel

Item dos estayzades de bmha ayalibezna confronta
ambo bteny del solieo et ambo bteny bnoh

Item tres estayzades de terra als brossolas confronta
ambo guilhem stanbert et ambo cossedes de gny
dandr, non sous dic

Item una estayzada de bmha ala fenlieza confronta
ambo johny mulet et ambo cossedes de johny
caminada tres sous dic

Item una estayzada de terra al puyo de tres los
fayors menors confronta ambo johny pallet
et ambo estem borna dos sous dic

Item tres estayzades de terra al canarnol confronta
ambo bteny aldebert et ambo mesbrel
glend de lirgna et ambo lo sieu, mort —

Item tres estayzades de terra al roquamau confronta
ambo johny sabmet et ambo rey mugnet marty

Item sine estayzades et mugier de terra ala
tres fre feiby dessedes de andrieu solia confronta
ambo lebra et ambo la rapp bugs sous

Item quatre estayzades de prat als rausses
confronta ambo monss dayir et ambo la
capella de nostra dona de sanct andrieu —

© Archives municipales d'Agde

Item un seyro cestaurada de terra ala cort que fonc
de petro castelho confronta ambe pere catala
et ambe l, metero et ambe labia

Item un seyro cestaurada de terra ala cort que fozon
de bertrand vassal confronta ambe l metero
et ambe pere matamb et ambe pere
catala un dauze sonlz dic

Item un mieyro cestaurada de olmeda al pezo
que fonc de estenne boria confronta ambe agnes
fontera et ambe bnat corbenos bny sonlz

Item una cort que fonc de anthony cortet un ciutat
confronta ambe bnat martin et ambe bordras

Item una emmuda de olmeda ad sanct bursell
que fonc de ramon pontou confronta ambe
pere camarada et ambe guillem costa et
ambe dos bnat dos sonlz dic

Item dos cestaurada de camp ala orta de lamorna
que fonc de marguerite bandmella filha de johan
bandmel fonc confronta ambe johan genesta fonc
et ambe lo rien sagis sonlz dic

Item dos cestaurada de bmha que fonc de anthony
gavina que fonc ramon de estenne mullier ala
tenlegua confronta ambe hector pervel et
ambe mossen glaudio de lungna et ambe labia

Item tres cestaurada et mieyro de terra al somestay
que fonc de honorta bandmella confronta ambe
medonen gonbert et ambe bnat barrel bny sonlz

Item tres cestaurada de terra ambe labieyra que fonc

© Archives Municipales d'Agde

delas confronta amb mossen glandes
del grana et amb Cammorna non sonz

Item dos estaudas de terra abis palmas que
fonc de marquesa bandmella confronta
amb durzan carset et amb pere miquel
et amb bernat benesey quatre sonz

Item estaudas de terra alas faudas dels
mons que fonc delas marquesa confronta
amb andrieu gorbat et amb sermetria
et amb labra sieys sonz

Item quatre estaudas de terra alas cors que
forcey de bnat martey confronta amb el capitol
dela tomtat et amb arnsoy lostre sieys sonz

Item sieys estaudas de terra al cors que
fonc de mestre johan guzin confronta amb
mossen peyre gibert et ser sem gibert et
amb monsegnor gilhem palhes ~~dejus~~

Item sieys estaudas de terra alas bressias que
fonc de mestre matheu gaulhac confronta
amb johan et amb pressbre et amb dolhat

Item lemtat dbug et ala orta dels molins que
fonc de pere moorlhac confronta amb pe
moorlhac martyn et amb fauret dugat
et amb el medusey et amb labra dz sonz

Item dug mas arabrolas que fonc de

confionta ambe cassetis de messire pezor gibert
et ambe la cauvrera unaliera dels seuls dis

Item una estaueda et mergue de terra al
pontell de saint estey que fonc de loro conh
confionta ambe terras ipsegue et ambe lo
chemin mort et ambe metys sunt seuls dis

Item dos estaueds de bosc et camp amourdabo
confionta ambe cassetis de sohy tardella et ambe
capitol que fonc

~~Item altra ... mes. l'abbe lambes~~
~~Item mes. l'abbe de tarbell~~
~~Item ... (illegible)~~
~~Item pez prades ... sunt mortes~~
~~Item pez prades l'abbat de tarbell~~
Item dos et ... ... de ... ...

© Archives Municipales d'Agde

Esteve Cambras

Knollet bug hostal en cientat confrontan
amb maistre guillem albiot et amb la
via una lanza dic — — —

Item una estimada et mugier de camp al
Sa minga confronta amb Johan d'Avernet
et amb Johan Russeber sunt sous — 4 s

Item dos estayrades de camp als costs apro
amb mons. Glaudi de Layma et amb
Pyrrot Vaurayrot sunt sous dic — 4 s

Item una estimada de bunya a Vendrezes apro
amb mons. Guillem Gammelli et amb
Antoni Bassura sous sous dic — 4 s

Item bug ort arabiolat clau de prera apro
amb G. Sellerlat et amb donna Peligrina
amb Costa de Mendanson sunt sous — 2 s

Item tres estimades de prera als dens dengs
apronta amb Estrenc Julia et amb Johan
Rebault sunt sous dic — 4 s

Item Guillem Polat bent de mons. Aymoir
pruscart tres estimades de bunya a prop Auriol
confronta amb P. Ry et amb Johan Cabrer
Mathieu amb Lassely de Pyrrot Camarado — 4 s

Item una estimada de sirage dela vale
que fonc del mons. Aymoir pruscart
confronta amb Lassely de Bernat Combenos
et amb Johan Capiosa dos sous dic — 4 s

Item tres estimades de camp ala selada apronta
amb Johan de Cuya et amb Peyre Bonet
et amb Cabia sunt sous dic — 4 s

© Archives Municipales d'Agde

Item quatre estauvades de camp et olmeda
que fouc les moyns apmuyr pengut ala
magdalena confronta ambe thomas millyer
et ambe estenne boria et ambe labra —

[illegible]

[illegible]

[illegible]

[illegible]

[illegible]

© Archives Municipales d'Agde

© Archives Municipales d'Agde

Los heretiats de mestre

Antoni Randamas et de Massens Filiparda
Renuncion, bug hostal en cientat amb sa cort
e son niet sese tenent ensemble confronta
amb Bertomeu March et amb Pere mestre
amb Miquel Coll conte sue lienat dic

Item dos estaudes de camp al Ter de Prolha
confronta amb Arnault Conbet quator soulz

Item quator estaudes de camp al Morna
confronta amb mestre G. de plans campos
et amb Peyro Bandinel doze soulz dic

Item tres estaudes de camp al Turtugner
confronta amb Peyro Bandinel et amb
Peyro Pla sue soulz dic

Item quator estaudes de camp a Sanct Miquel
confronta amb Peyro Gonsse et amb la
cana de Sanct Miquel sues soulz dic

Item una estaudes et mieg de bruha al
Colombier confronta amb Joan Ramondon
et amb Guillem Costa sue soulz dic

Item bug bieda et un de perra al portal del
Ferro confronta amb mestre Miquel March
et amb Evan et amb la carreyra una lemna

Item dos estaudes et mieg de terra et o Cimas
alls fruels de Sanct Miquel que foron de Peyro
Lupray confronta amb mestre Guillem de

plenis campis et ambo labia sunt sous

Item, dos estaudes de bruyla als clens que
sonc de dita domezeyre confionta ambo guirault
lambey et ambo arnaut bonel sieys sous

Item, quatre estaudes de camp ala ort appellat
lo camp dela aguilho que sonc de nicolau pegat
confionta ambo labia de mar al cap et
ambo nicolau colombia et ambo ramon
valena sunt sous dic

Item, huellet mestre peyro austou sieys est
de fora asanct miquel que sonc de matheu
arnault confionta ambo lad mestre et
ambo johan bernaut donze sous dic

Item, una estaueda et mieyre de fora al sest
confionta ambo peyro boreau et ambo labia
en lamur dous

Item, dos estaudes de bruyla ala salada que
sonc confionta ambo miquel bria et ambo
guiraude colombia e ambo johan sellelab e ay labia

Item, tres estaudes de fora asanct miquel
confionta ambo labia et ambo lad canal
de sanct miquel sieys sous dic

Item, una estaueda de fora et stagnet alangat
confionta ambo monsr estene sey et ambo
matheu robert et ambo estene tresat et ambo
peyro lupeny tres sous dic

Item, dos estaudes de prat al galiner que sonc
de mestre guillem arnall, confionta ambo

Item, al valat bsey paret lo i de sebe sez bun
Guiynal bno et solidat a sant marty que ay
et ay et ay lo cuerp de andreu poblat et ay los
dreys de nos bsey generals ey compres dos sets dos

Item, mestre alias Gresemona et ambe moiss.
Dagat et ambe lo Fenny de Roan

Item una estaqueda de terra a Sant Miquel
confronta ambe lo camp de la capella ma de
tots los Sants et ambe labra et ambe los
canos de Sant Miquel dos sous dic

Item tres estaquedes de terra al camp de Sant
Miquel que fonc de G. Alonay confronta
ambe Sr Senne Gilbert et ambe dos dras

Item dos estaquedes de prat alas Sabieras que
fonc de mestre Guillem Martin confronta
ambe la casa de mestre Miquel Martin et ambe
lo Rian sous sous dic

Item una estaqueda de camp ala Magdalena
confronta ambe Ramon Fulleya et ambe
Peyre Marty et ambe labra et ambe Sr
Senne Gilbert quatre sous dic

Item Peyrot Pozoy rubal que rebut pour
Dieu et nostre seigneur et ayant apres po
ambe Guiot de Bely et Poy Sarrumit do ff

© Archives Municipales d'Agde

Jaume Maestre

Item hi ha un hostal en cientas que fonc de
Bnat carrera confronta amb Bthomieu marty
et amb mr Jsens Filiparda et amb la
carrera una lieuca dels sonlz dic

Item hi una estimada et mogre de dueda a
Raymeman confronta amb Jsay Ramondy
et amb labra quatre sonlz dic

Item hi quatre estimades de camp ala pezza
confronta amb Jsay mullet et amb los
de andreu grasset et amb lo camy de mullja

Item hi una estimada de camp a sanct Jsay confronta
amb los Jsets de Jdme garmeo et amb Jsay
mullet et amb ymgo marsal dos sonlz dic

Item dos estimades de prat ala magdalena
confronta amb lo prat dela magdalena
et amb charles normant seyzs sonlz dic

Item dos estimades de camp alos Rbrgnes
confronta amb Bnat Jsay et amb Ponsebr
et amb dmeet coronat quatre sonlz

Item hort estimades de camp ala condamina
de sanct benesey confronta amb ponsset
torsa et amb Jsay Vadaset et amb labra

Item dos estimades de terra ala ort que se

confiona ambo Cabra et ambo Joan, mellor
et ambo lo Roquna quatro sous dro

© Archives Municipales d'Agde

ARCHIVES MUNICIPALES AGDE

Los heretatz de ferun

quinta, Peyrellezon, bug hostal et cientat
ambe son bendia confronta ambe lo feud
de mestre Simo Motorlieza et ambe lo feud
de Bnat Benesech et ambe guillem tancazo
et ambe tot lo tal sept liures dets soulz

Item una cort que fonc de Johan Renart confro
ambe metzo et ambe dos dial Jueus soulz

Item dos estaudat de bmha ala salada
confronta ab Renaud Bancels et ambe lo feud
de Johan peyronet et ambe labra sieys soulz

Item dos estaudat de bmha als molieyrals
confronta ambe thomas Bosset et ambe antoni
hordeiac et ambe labra sieys soulz dic

Item quatre estaudat de camp amora afro
ambe capitel de dos parts et ambe labra

Item dos estaizadat de camp a sancta seyrlia
confronta ambe peyron gosset et ambe labra

Item una estaizada de terra amomoreuso afro
ambe lo feud de Ramon monico et ambe Dnora
paulet et ambe labra vnx dos soulz

Item donze estaizadat de camp als clauts
confronta ambe Bertra et ambe
Johan bolmzo et ambe Jaume catala et
ambe labra una lieuza quatre soulz dic

Item sieys estaizadat de camp ambe sa cort

a sanct martz confronta ambe lo camp de cossa
et ambe lo valles donze sonlz — 0 l s

Item quator estaurades de camp anol maguer
confronta ambe johan genesio et ambe lo cossel
de jaume remenada et ambe johan cabotes et ambe
eran donze sonlz dic — 0 l s

Item dos estaurades de camp dela eran qui fita
ambe la capellana de sanct sebastia de
dos partz et ambe la via sieg sonlz dic — 0 l s

Item una estaurada et mieguer de terra al mel
mendre confronta ambe andrieu solia et
ambe mosser guillem de plansamps — [illegible]

Item sinc estaurades et mieguer de prat al
geleyrol confronta ambe monssr evesq garmez
et ambe eran et ambe lo cossel de jaume garmez
et ambe la via detz et sept sonlz dic — 0 l s

Item una estaurada de olmeda als mons magnez
confronta ambe antoni formeo et ambe
johan pales et ambe la via tres sonlz dic — [illegible] s

Item quator estaurades de prat a sanct bauzella
confronta ambe estene borra et ambe
lo teu et ambe lo cossel de monssr johan folgma — 0 l s

Item una cat arabrada confronta ambe lo cossel de
antoni vila et ambe mossr glaude de lagma
et ambe lo mendamson et ambe la via detz sonlz — 0 s

Item una estaurada et mieguer de olmeda al prat
paullella confronta ambe lo cossel et ambe
lo cossel de johan blanchon sinc sonlz dic — [illegible]

Item la mitat de una cat que fonc de pere colomba

alz barris de lospital confronta ambe monssr
degde et ambe lossoto dessie peyrally et
ambe labia huytz soulz dic — bn s

Item dos estarradas de terra al saminhra qui
ambe johan et amor pussebre et ambe
johan gresemana et ambe labia quatre soulz — m s

Item tres estarradas de camp amora confronta
ambe peyron gaussie et ambe los mestres
matheu et ambe labia non soulz dic — vs

Item mogie estarrada de terra al saminhra
confronta ambe pussebre et ambe bresomeu
marty et ambe labia dos soulz dic — m s

Item bna emmada de pratgie ala pessina
confronta ambe mestres — s

© Archives Municipales d'Agde

Mestre Johan garzin mes detrelet
bna gastal en sienhor en sey bloda confronta
en los gdhes de sanct mateu en los
gdhes de bernat bernezes en pregh tamayrat
ez en tots bras segt estimados dez soulz — bn ii vs

Item bna cort en sanct de johan dyrnart
confronta ambe mestres ez en los bras gmarz soulz — bn s

Item los estimaz de bnga a la solada
confronta en dromo dangels en los gdhes de
johan peyronnet ez en la bna amont a maragas
segos soulz — bn s

Item tots rentos drobost et fotegos de
sinoqstra en sanct de glamas bentz dez en g albanes de
glamas de pder confronta en en gabes de sanct
flos en en los gdhes de ressi pelada de
bergne ez en ressi amelair mestres tots soulz — m s

Item [illegible] estarradas de terra de [illegible]
[illegible] la [illegible] [illegible]
me [illegible] de johan [illegible] tots de los [illegible] maragas
[illegible] de [illegible] [illegible]
[illegible] en los [illegible] soulz — m s

© Archives Municipales d'Ayde

Johan Rey et Picoy

Renellezon vnu hostal ambe son mastrey et entas
confionta ambe frum de lalla et ambe perre
ysta et ambe la carrera vna liewa dic

Item tres estauradas de limba ala torella confio
ambe antson de plasensa et ambe brassomu
marty et ambe labra non sonty dic

Item quatro estauradas de camp al colombra
confionta ambe Johanet dagde et ambe labra
dos bras sunt sonty dic

Item tres estauradas de tera ala cadena confionta
ambe Johan Rascallho et ambe la capellana
de sanct sebastian et ambe dos bras ty non sonty

Item dos estauradas de tera al camp debras confionta
ambe tres bras et ambe se senor gilbert et ambe
perre bayro sicut sonty dic

Item vna estauradas de prat alas denesas confionta
ambe amor sebunet et ambe ferando la sua
et ambe ewon torella tres sonty dic

Item dos estauradas de camp bonset al gemrmeo
confionta ambe antson loffe et ambe Johan
gisselbore et ambe dis Johan dmb

© Archives Municipales d'Agde

Ferrny de la le

Renellet
Item hostal
amb sa cort detras ey cientat confronta
amb guillem bo et amb lo patu de la
villa et amb lo fosset de sanme et bruat
serart ambel motyo et amb la via sine licencia

Item hostal ey lad cientat que fonc de
pyrrona molher de pere colomba confronta
amb lo fosset de sanme et bruat serart et
amb guillem de clans campt et amb lo
fossat una licencia segons sonh dic

Item hostal mas et cort als barris de sanct joan
que fonc de bonet coronat confronta amb lo
fossat et amb dos bias una licencia sine sonh

Item hostal bodia clans de pegera als barris de sanct
joan confronta ambel motyo et amb gisabel
calegra et amb dos bias dels sonh dit

Item hostal, mas ey lad cientat confronta amb
joan fabre et amb la muralha et ambela
carriera una licencia dic

Item hostal multu mas aqui motyo confronta
ambel motyo et amb lo fossat fabre et
amb lo fosset de bertomeu marti et ambe
la carriera una licencia dic

Item una cort ey cientat confronta amb dos
bias et amb bruat carrera et ambe bertomeu
marti et amb guillem peynor sine sonh dic

Item hostal cort clans de pegera dela coma al cap

© Archives Municipales d'Agde

del pont confronta amb Johan mellet et amb
dos bras una lieuua dets sous — j s vi d

Item una estaurada de terra de la rau que fonc
de Dunes coronat confronta amb peyre bandmel
et amb andrieu estat et amb cabra

Item huna estaurada de terra et heym al fost
confronta amb mestre miquel marty et amb
monss johan marti et amb mestre guillem
rually et amb dos bras una lieuua — j s

Item tres estauradas de terra apuyggia confronta
amb la rode de dets daude et amb monss
johan nadal martinet amb beatrice de la rasde
de terra non sous dic — v s

Item dos estauradas et meyre de terra ala cadena
confronta amb peyre sabbatier de dos parts — xv s

Item sept estauradas de camp de andrieu estat confronta
amb peyre bandmel et amb monss
amalric marty et amb leyre guillermet et
amb la carrigera una lieuua tres sous dic — j s vi s

Item dets estauradas de camp al caulha alias
amera que fonc de peyre dulhac confronta
amb johan ramondy et amb guiraust
bauty et amb cabra una lieuua dic — j s

Item huy camp al cany de mesonia tenent
fonc estauradas de terra confronta amb gay
sellecat et amb bernat prestre quatre sous — v s

Item tres estauradas de camp al colombier confro

amb Cassoetet de Joffre Gorzall et amb
fratement amb mestre Guillem Gualh et
amb Cassets de Peleguet Torro et amb labra

Item quator estauradas et mugre de bouse et
camp al Genebrier confronta amb pere
Bundinel et amb Cassets de Miquel Villaro
et amb Peyro Bundinel pone quize sonh dic

Item tres estauradas et mugre de olmedo al
fest confronta amb Peleguet Conte et amb
mestre Guillem Albarabuze sonh dic

Item una estaurada de olmedo al fest confronta
amb mestre Miquel Martin et amb
Johan Salbelas tres sonh dic

Item quator estauradas de prat alos molieyrat
de Peyra confronta amb Pamers Brotbant
et amb Pausio de Ysseria et amb dos bies
doize sonh dic

Item tres estauradas de prat ala prada
de nesa confronta amb Gelis de Parsa et
amb Glandes Salbelas et amb capitol et
amb labra non sonh dic

Item una estaurada de prat ala prada dels
camins confronta amb capitol de totas parts
et amb labra tres sonh dic

Item dos estauradas de camp a cadurcel confronta
amb Cassets de Johan Blancon et amb la
bra quator sonh dic

Item bray camp apueyrat contenut sieh estauradas

de terra confronta amb, maystre andorra bayssa
et amb, de camp dela cappellania desanct maset
e amb philip deplanc et amb labra donze sonlz

Item, dos estauradas et, mezyer de terra al
fenyssa confronta amb glaude sallelles de dos
parts et amb labra huyt sonlz dic

Item camba de vny gystrel, vny sentor e fom
dels gdhos de maystre andrevet reynes fauer
gbrier amde metzyb vny bos gdhos de fenyr
domvet prest de vny lantor mtor dels gystrel
sezr sonlz

Authony Ad mus

Item unum hostel cum suis pertinentiis
que fuit de Guillelma filia de Poncet indra
confrontatur ambo pedes magistri et ambo fratres
de Calla et ambo hostal de la corona et ambo
la plassa bna licenciat dies sunt die

Item quatuor estamidas de lana que fuerunt
Leaij Guillaumina al prolha confrontatur ambo
pedes Darnet et ambo mutons fabri et ambo
mussi Guillemi de Lagrave et ambo labia

Item bna borga ou calsigra situata de la
plassiera que fuit de Bertha de Bertha Bonat
Gotinet de Petro Peyrolh confrontatur ambo hostes
de Guillemi Faubert et ambo exan bna licenciat

Item bna eminada de terra alias plassiera
que fuit de Petro Peyrolh confrontatur ambo
solepnet contra et ambo exan et ambo labia

Item bna estamida et magna de bruha al Rose
que fuit de magistro Simon Maurelhan confrontatur
ambo armes Calhavia et ambo bucent de la
font sine sunt die

© Archives Municipales d'Agde

136

Johan Caualla

© Archives Municipales d'Agde

Los heretatges de Ramon

pneton (Kneller) ung hostal ey cientat
confronta ambe lo fosset de mestre Bernat Morelhan
et ambe dos carrieras publicas dic

Item ung ort ambe sa fraque a cabirola hi sta
ambe fol gnat bore et ambe molh fo
marh et ambe lo Rec de Mirdansor dit sous

Item dos estaudas de tiza al gemena confronta
ambe peyr Ramon et ambe Johan Tiss et
ambe Johan cabrier et ambe la via sicut sous.

Item tres estaudas et mieyra de camp et bo mija
a Sanct Bansette confronta ambe estene Pasel
et ambe Jona Sa gnina et ambe la via monstat

Item una estaudada de tiza a prat paullella
confronta ambe estene ameller de tota part

Item dos estaudas de tiza a la carriera brella
confronta ambe eany tordla et ambe Johan
Cadrac et ambe dos vias publicas sous

Item sept estaudas de prat al pres a tota
ambe lo prat de Sanct Johan et ambe Johan
cabrier et ambe pons de sa una lieuna
long sous dic

Item una estaudada et mieyra de prat als
prats pantouns confronta ambe lo fosset
de Sanc et bruat sicdz et ambe la carrera

© Archives Municipales d'Agde

[illegible]

Item Remillerons [illegible] dicti pontonis [illegible] et [illegible] amare [illegible] solvendo [illegible] unus rasis [illegible] quinque [illegible] [illegible] de [illegible] par — — my R

Item Remilet lod por doas rasis de ramp als mons ramps qhom [illegible] lod [illegible] de [illegible] Caro et [illegible] pbastons Vibos — — my R

© Archives Municipales d'Agde

Jaume Morcière

Primerament un hostal en ciutat que fonc de
en Simon Boy prevost confronta ab part ab dona
Maria Sclamada de Joan en Berta de Henrich
et ab lo carrer de Bnat Benesch et ab
lo carrer de Simon Pontoy et ab la carrera
devant la qual part fa dos lieuxs do

Item un hug mas ab sa cort en ciutat
confronta ab lo carrer de mestre Johan
Lassen et ab la carrera bnaliemas que sunt

Item dos estimades de camp als rosset confrontan
ab Mdoren Gombert et ab Raonlet
Rodet et ab la via que sonh de

Item una estimada et miegia de almeda als rosset
confronta ab mons. Guillem Osset et
ab Falibert de Bellina et ab la via que sonh

Item tres estimades de vinya als clars confronta
ab Thomas Bosset et ab la capellania
de la comunitat non sonh de

Item sept estimades de terra al mol que fonc
de prevost de Cadoy confronta ab prevost
Masset et ab lo carrer de Mdoren Garmeu
et ab Mesclau colombres quatorze sonh

Item tres estimades de camp al Roque man
confronta ab prevost Moronlier et ab
Bernat Poligot et ab Phay Cabouy et de via

Phay Guy de Nist un hostal que fonc de
dona Maria Sclamada pels de Phay Berthon de
Poyset confronta Guy Bel mates

Item, quatre estaudes et mieja de Lamotat de
Bouy cartey, lestrat al galeyer confronta amb
peyre Moverlaua et amb mestre guillem &
Grimo campi et amb mestre miquel marty et amb
la carreyra pudze sonh dic

Item, sinc estaudes de terra a Sant Marti Sesion
amb estrem Guillar et amb dos bias

Item, tres estaudes buy quatre de terra als clans
confronta amb peyre catalan et amb pe
Vestay et amb pedro e Johan Roberz sept sonh

Item, tres estaudes de terra al pos na Gorsima
confronta amb peyre sabatier et amb
Gauter normat et amb el meters sieys sonh

Item, doze estaudes de terra al camp del marti
confronta amb Falip de plein et amb lo fill
monsi antoni tersia et amb Johan de Lyon
et amb guiraudet Lantor et amb Johan taborer

Item, dos estaudes de terra dela eran Sesion
amb nicolau capentras et amb lo fill de
Johan darsy quatre sonh dic

Item, buy mas e court a rabizolas que fonc de
peyre fiter confronta amb estrem borra et
amb monsi Vasio gentil et amb Cabra
una lieuca dels sonh dic

~~Item, sinc ~~ [illegible]

~~Item, dos ~~ [illegible]

~~Item, dos ~~ [illegible]

Item, a XXX de Jenner mil cc xxxv [illegible]
[illegible] Johan [illegible] [illegible]
[illegible] sonh [illegible]

© Archives Municipales d'Agde

© Archives Municipales d'Agde